

ELABORATO PLANIMETRICO

Data presentazione: 17/12/1998 - Data: 30/10/2018 - n. T286087 - Richiedente: Telematico

MODULARIO
P. - Catastro - 431

 **MINISTERO DELLE FINANZE**
DIPARTIMENTO DEL TERRITORIO

Mod. EP/1 CEU

Ufficio Tecnico Erariale di BRINDISI

ELABORATO PLANIMETRICO

Pag. n. 1 di 1

Ubicazione e riferimenti catastali dell'immobile		
Comune <u>BRINDISI</u>	C.T. Sez. <u> </u> Fgl. <u>80</u> Mapp. <u>949</u>	
Via/piazza <u>Δ. ARTON</u> n. <u> </u>	C.E.U. Sez. <u> </u> Fgl. <u>80</u> Mapp. <u>949</u>	
ESTRATTO DI MAPPA	scala 1: <u>2000</u>	Tipo mappale n. <u>1856</u> del <u>08.10.98</u>

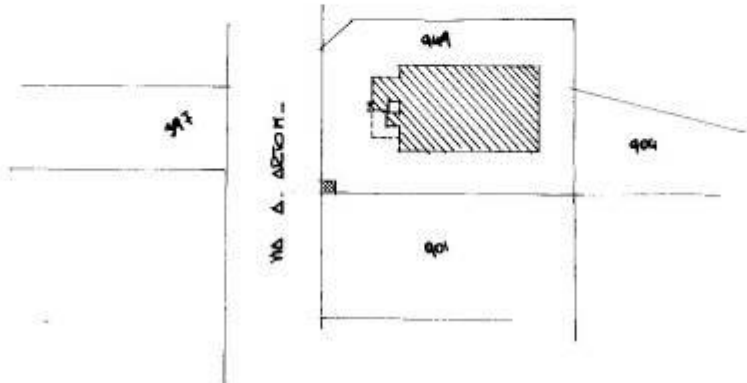



Riservato all'Ufficio Tecnico Erariale

B3839/98
7 DIC 1998

L'operatore



Ultima planimetria in atti
Sostituisce il presente mod. EP/1 prot.

Data presentazione: 17/12/1998 - Data: 30/10/2018 - n. T286087 - Richiedente: Telematico

Totale schede: 3 - Formato di acquisizione: A4(210x297) - Formato stampa richiesto: A4(210x297) - Formato di stampa richiesto: A4(210x297)

Catastro dei Fabbricati - Situazione al 30/10/2018 - Comune di BRINDISI (B180) - < Foglio: 80 - Particella: 949 - Elaborato planimetrico

MODULARIO
F. - Catasto - 488

MINISTERO DELLE FINANZE
DIPARTIMENTO DEL TERRITORIO

Mod. EP/2 CEU

Ufficio Tecnico Erariale di BRINDISI

ELABORATO PLANIMETRICO

Pag. n. 1 di 1

Comune	Sezione	Foglio	Numero	Tipo mappa n.	del
BRINDISI		80	949	1856/98	08.10.98

DIMOSTRAZIONE GRAFICA DEI SUBALTERNI ASSEGNATI scala 1: 500

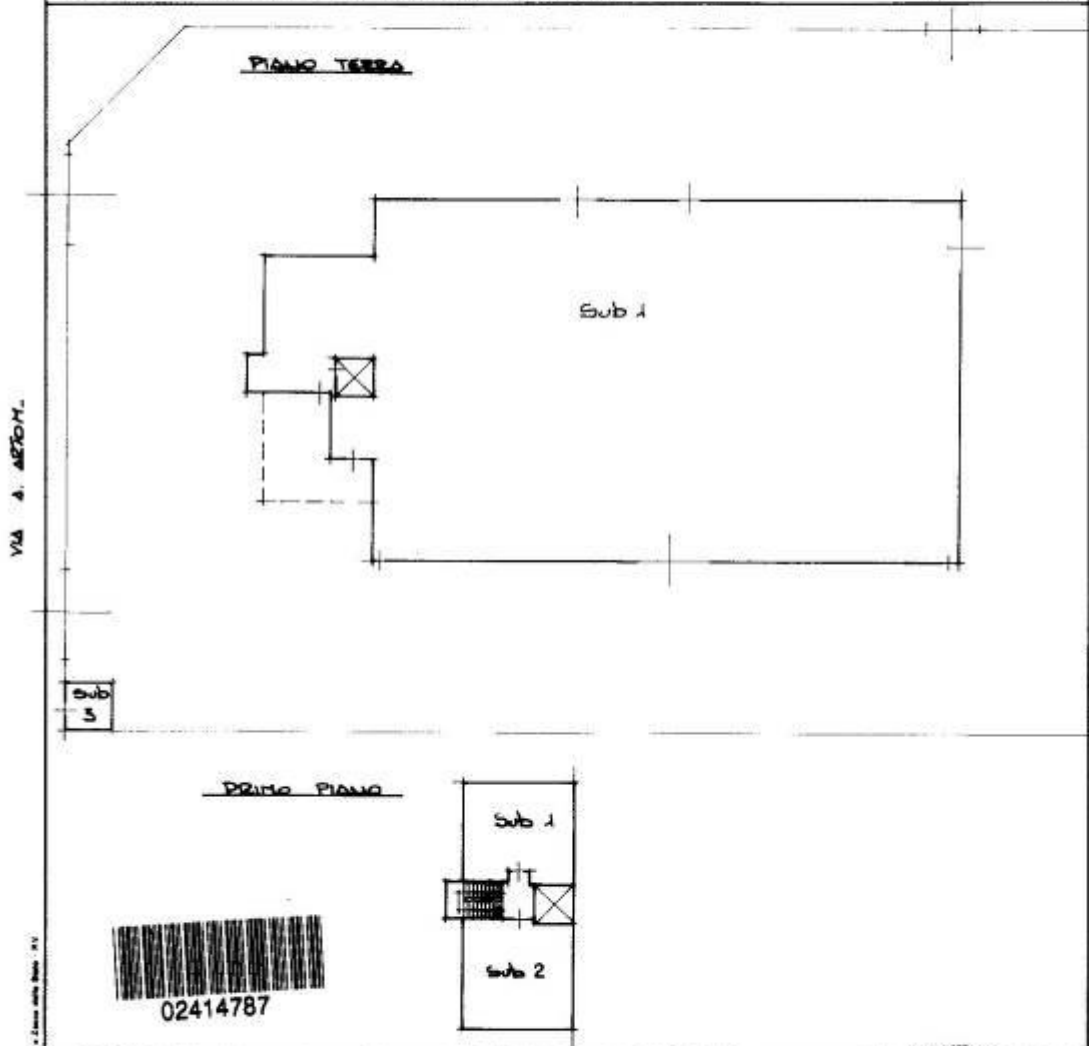

Riservato all'Ufficio Tecnico Erariale

Protocollo B383P/P3 L'operatore _____
 Sostituisce il presente mod. EP/2 prot. 17 DIC. 1998

Ultima planimetria in atti

Data presentazione: 17/12/1998 - Data: 30/10/2018 - n. T286087 - Richiedente: Telematico

Totale schede: 3 - Formato di acquisizione: A4(210x297) - Formato stampa richiesto: A4(210x297) - Fattore di scala: 1/500



Catasto dei Fabbricati - Situazione al 30/10/2018 - Comune di BRINDISI (B180) - < Foglio: 80 - Particella: 949 - Elaborato planimetrico >

Subalterno 1

Data presentazione: 17/12/1998 - Data: 30/02/2018 - n. T.542728 - Richiedente: VNCVLR87160F158T

* Scala originale non disponibile *

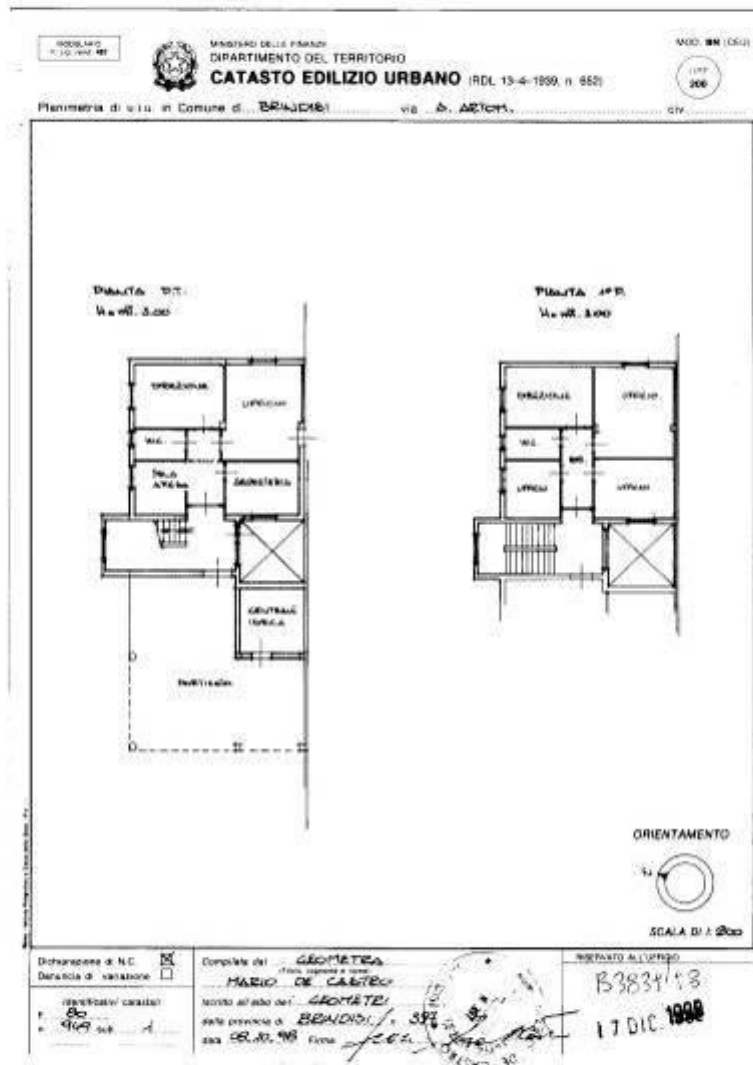

Catasto dei fabbricati - Situazione al 10/10/2018 - Comune di BRINDISI (0180) - Foglio 80 - Particella 109 - Subalterno 1 - VIA ALESSANDRO ARCONI 1000 - T.L.

Data presentazione: 17/12/1998 - Data: 30/02/2018 - n. T.542728 - Richiedente: VNCVLR87160F158T
Totale schede: 2 - Formato di acquisizione: A4(216x297) - Formato stampa richiesto: A3(297x420)
Ultima planimetria in atti

* Scala originale non disponibile *

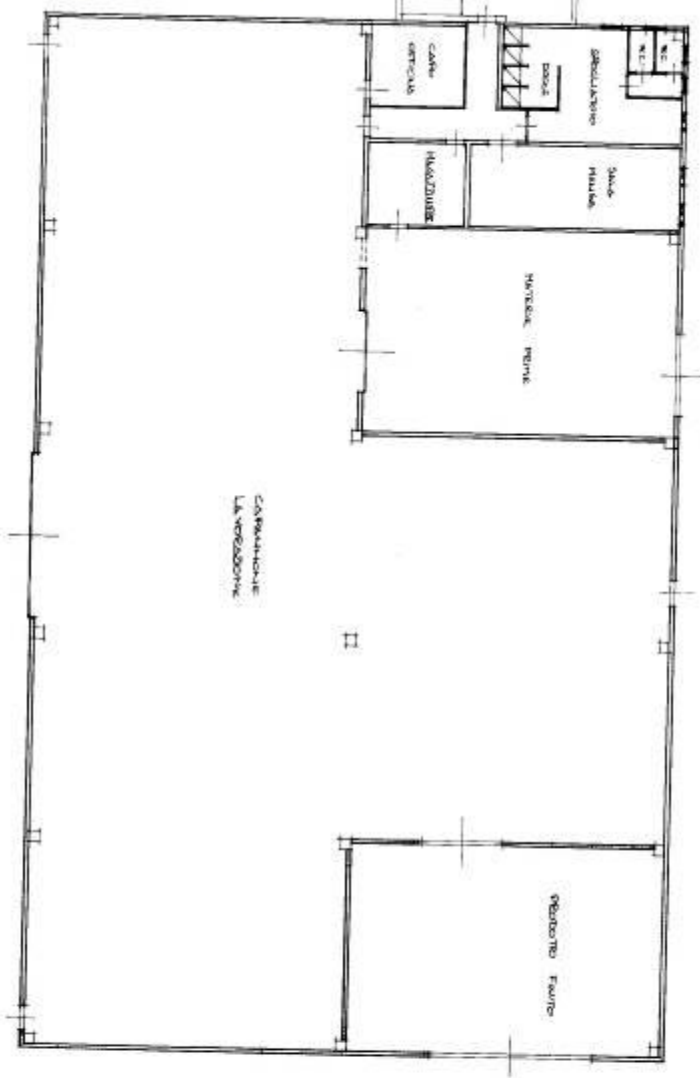

SPAZIO RISERVATO PER LE ANNOTAZIONI D'UFFICIO

DATA: 17/12/1998
 PROT. n. 23823/98
 N.C. 11/11/1998

Foglio 80
 Più qua
 Sub 1



Completato dal geometra
MARCO DE CASITTO
 Insieme all'Alto di geometra
 della Provincia di Reggio Emilia
 data 20/10/2018
 Firmato Marco De Casitto



PIANTA PT.
 11,00m x 9,50m x 4,50m

Subalterno 2

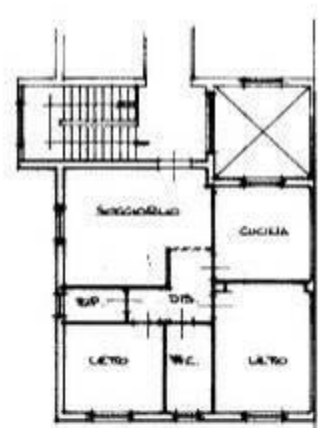
Data presentazione: 17/12/1998 - Data: 30/10/2018 - n. T342729 - Richiedente: VNCVLR87H60F158T

<p>MODULINO P. 79. 1998. 887</p>	 <p>MINISTERO DELLE FINANZE DIPARTIMENTO DEL TERRITORIO CATASTO EDILIZIO URBANO (RDL 13-4-1939, n. 652)</p>	<p>MOD. 80 (CEU)</p> <p style="border: 1px solid black; border-radius: 50%; padding: 5px; display: inline-block;">LIRE 200</p>
<p>Planimetria di u.i.u. in Comune di <u>BRINDISI</u> via <u>A. ARTO</u> civ.</p>		
<p>PIANTA 1^{OP} A. m. 200</p> 		
 02414811	<p>ORIENTAMENTO</p>  <p>SCALA DI 1:200</p>	<p>Catasto di Fabbricati - Situazione al 30/10/2018 - Comune di BRINDISI (BI80) - < Foglio: 80 - Subalterno: 2 -> VIA ALESSANDRO ARTO n. 1</p>
<p>Dichiarazione di M.C. <input checked="" type="checkbox"/></p> <p>Denuncia di variazione nella planimetria in atti <input type="checkbox"/></p>	<p>Completata dal (Titolo, cognome e nome) GEOMETRA MARIO DE CABIRO</p> <p>GEOMETRA BRINDISI</p> <p>data 08.10.98 Firma <i>[Signature]</i></p>	<p>RISERVATO ALL'UFFICIO</p> <p>B3839/98</p> <p>17 DIC. 1998</p>