

MODULARE
F. 12/94/144



Mod. A (Nuovo Catasto Edilizio Urbano)

MINISTERO DELLE FINANZE
DIREZIONE GENERALE DEL CATASTO E DEI SERVIZI TECNICI ERARIALI

Lire
300

NUOVO CATASTO EDILIZIO URBANO

(D. MINISTERIALE 13 APRILE 1998, N. 462)

Planimetria dell'immobile situato nel Comune di **BRINDISI** Via **E. FERMI** (ZONA IND.)

Ditta **"DASCO IMMOBILIARE S.r.l."** SEDE LEGALE IN ROMA VIA **PAN. PER MANDURIA** Km. 3,00

Allegata alla dichiarazione presentata all'Ufficio Tecnico Erariale di

P. IVA e C.F. **00719290744**

H: mt. **6,00**

STESSA DITTA

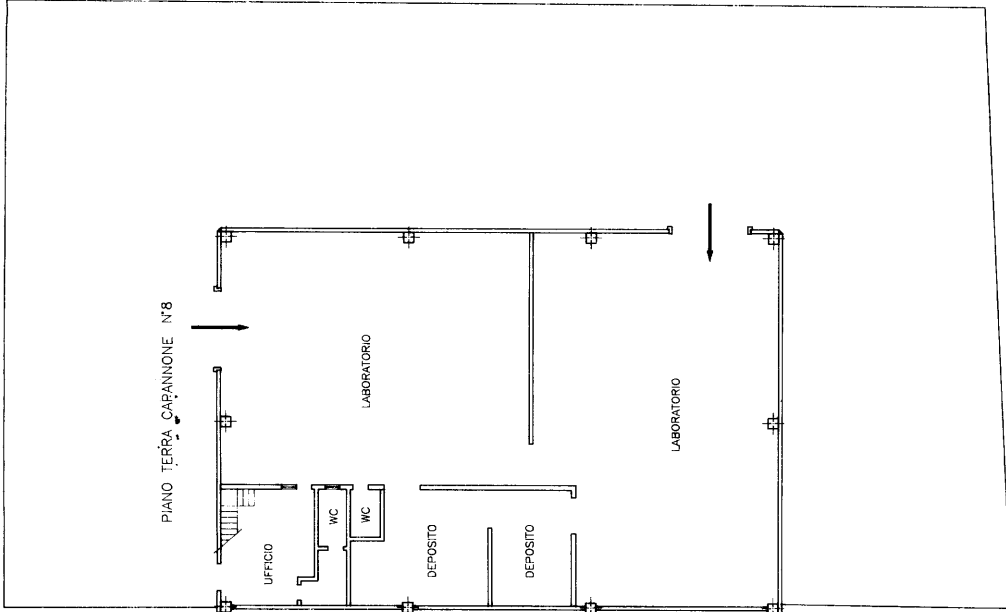

STESSA DITTA

SOPPALCO A ▽ +3,40

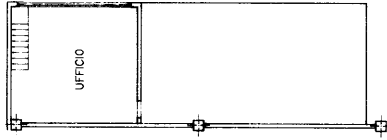

STESSA DITTA

SCALA 1:4000



04418778

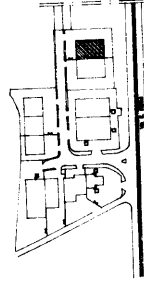

ORIENTAMENTO



SCALA DI F. 200

SPAZIO RISERVATO PER LE ANNOTAZIONI D'UFFICIO

DATTA
PROF. N°

F. 55 U.I.U.
N° 816/2

VIA E. FERMI

Compilata dal **GEOM. ANTONIO BELLO**
(Titolare, autore e redattore del progetto)

Iscritto all'Albo dei **GEOMETRI**
della Provincia di **BRINDISI**

Firma: **Belletti**

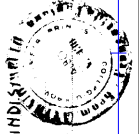

10 metri