MODULARIO

MINISTERO DELLE FINANZE

DIREZIONE GENERALE DEL CATASTO E DEI SERVIZI TECNICI ERARIALI

Lire 20

NUOVO CATASTO EDILIZIO URBANO

(R. DECRETO-LEGGE 8 APRILE 1939, N. 652)

Planimetria dell'immobile situato nel Comune di CASTANO PRIMO *Via* S. AMBROGIO

Ditta ISTITUTO AUTONOMO PER LE CASE POPOLARI DELLA PROVINCIA DI MILANO-VIALE ROMAGNA, 26 MILANO

Allegata alla dichiarazione presentata all'Ufficio Tecnico Erariale di MILANO

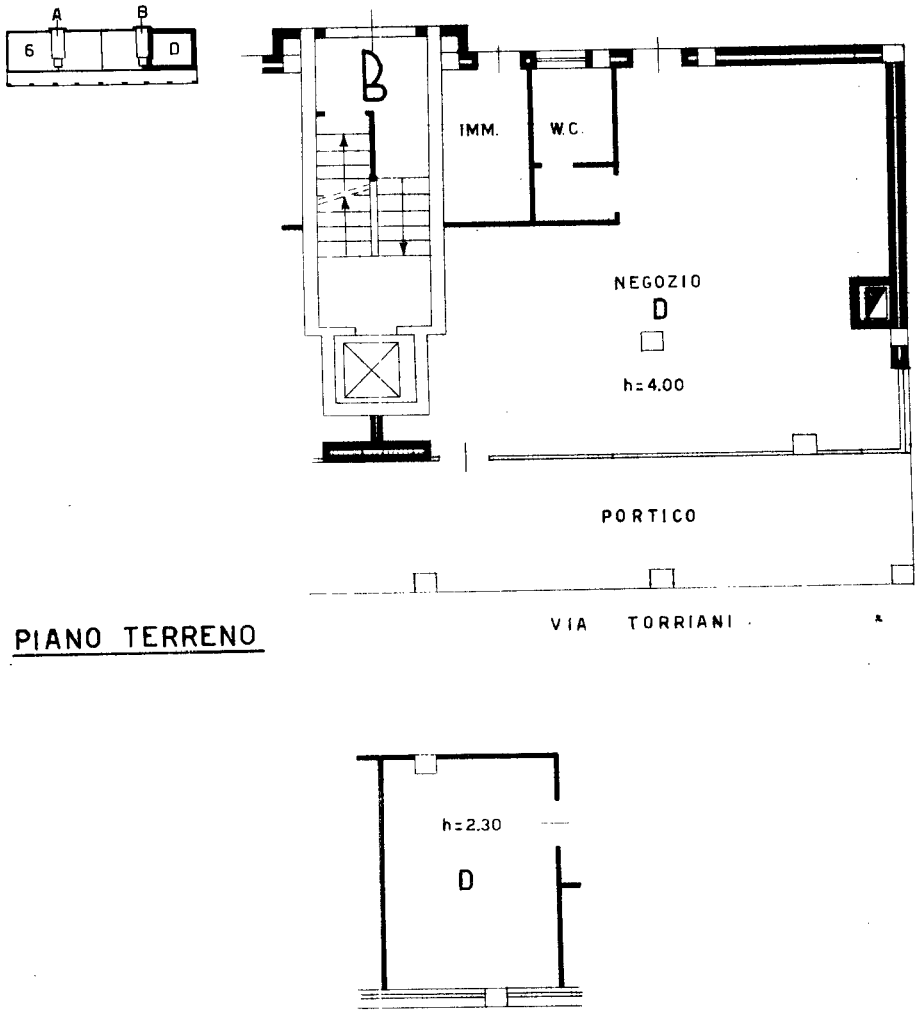

N.B. TUTTE LE COERENZE SONO DI PROPRIETA' DELLA DITTA INTESTATA.

SPAZIO RISERVATO PER LE ANNOTAZIONI D'UFFICIO	
DATA PROT. N°	

Compilata dal Dott. Ing. ANTONIO ERBA
(Titolo, nome e cognome del tecnico)
Funzionario I.A.C.P.M.
Iscritto all'Albo degli Ingegneri n° 4597
della Provincia di MILANO
DATA 18-9-1969
Firma:

Catasto dei Fabbricati - Situazione al 02/05/2016 - Comune di CASTANO PRIMO (C052) - < Foglio: 5 - Particella: 484 - Subalterno: 4 >
VIA SAN FEDELE n. 1 piano: T-S1 interno: D scala: B;

10 metri

Ultima planimetria in atti