

**Agenzia del Territorio
CATASTO FABBRICATI
Ufficio Provinciale di
Verona**

Dichiarazione protocollo n. VR0583465 del 20/12/2007	
Planimetria di u.i.u. in Comune di San Bonifacio	
Via Crosaron	civ. 18
Identificativi Catastali:	Compilata da: Pasqualin Rafaele
Sezione:	Iscritto all'albo: Geometri
Foglio: 21	Prov. Padova
Particella: 719	N. 2463
Subalterno: 44	

Scheda n. 1 Scala 1:200

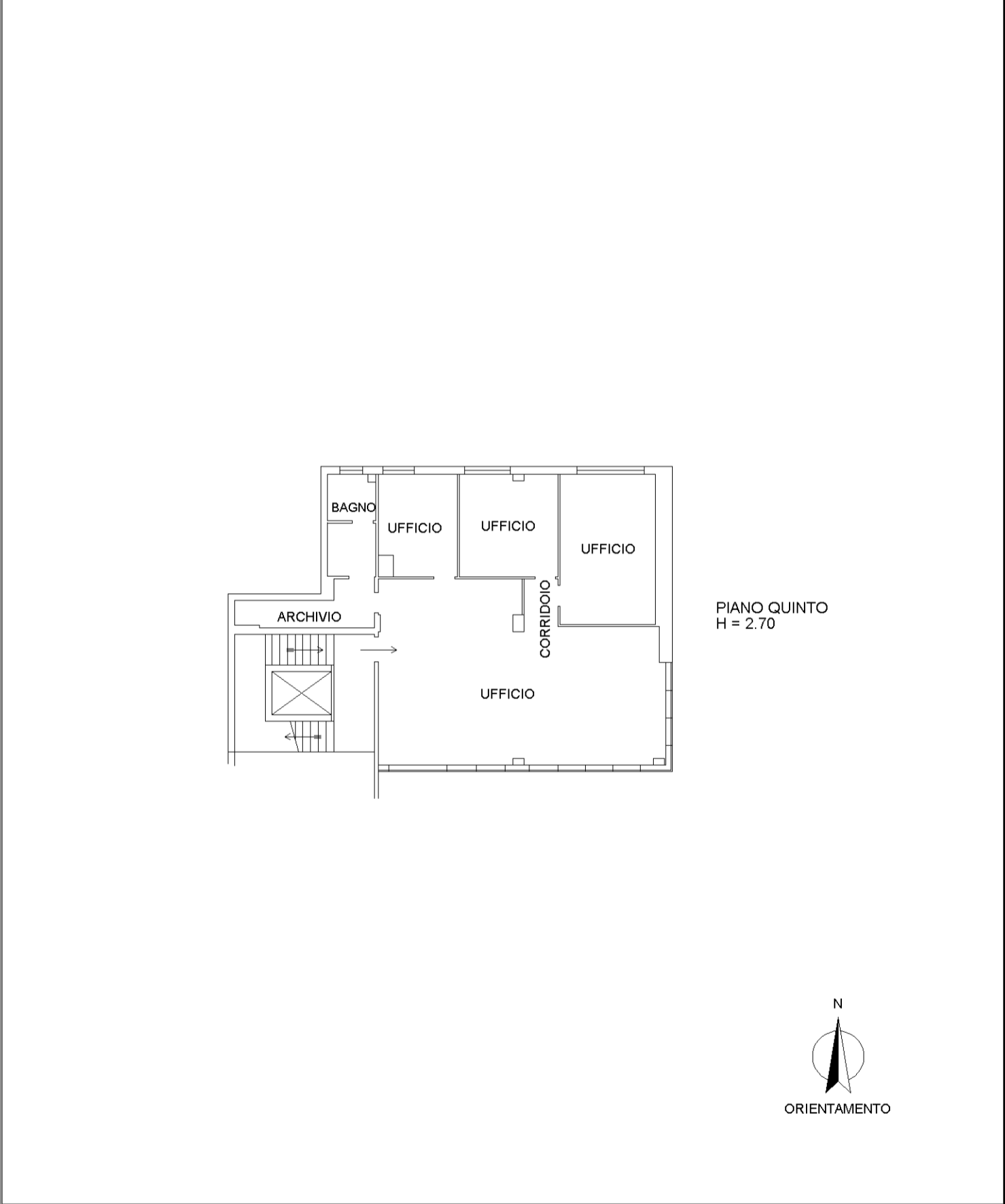

mapa 01

Catasto dei Fabbricati - Situazione al 14/04/2017 - Comune di SAN BONIFACIO (H783) - < Foglio: 21 - Particella: 719 - Subalterno: 44 >
LOCALITA' CROSARON n. 18 piano: 5;

MODULARIO
F. rig. tend. 497



MINISTERO DELLE FINANZE
DIREZIONE GENERALE DEL CATASTO E DEI SS.TT.EE.
CATASTO EDILIZIO URBANO (RDL 13-4-1939, n. 652)

MOD. BN (CEU)

LIRE
350

Planimetria di u.i.u. in Comune di San Bonifacio via Lea Crasanon di Villabell civ.

Estratto di mappa scala 1:2000

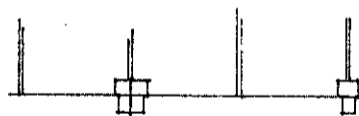
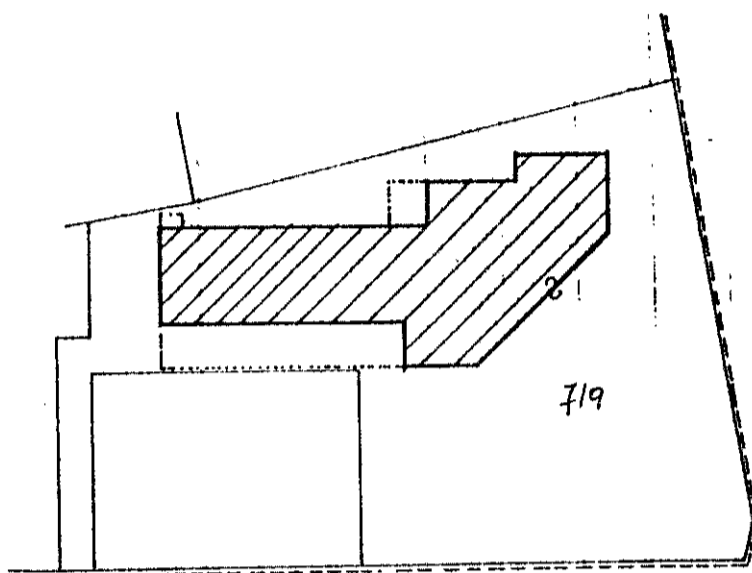

corsia di manovra

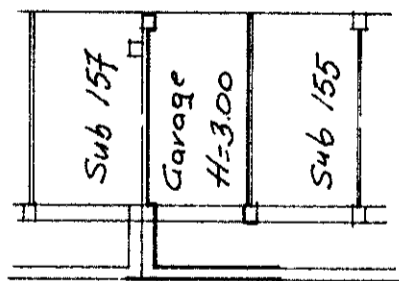

piano scantinato

ORIENTAMENTO

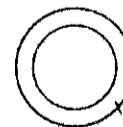

SCALA DI 1:200

Dichiarazione di N.C.
Denuncia di variazione

Compilata dal Arch. Firullo
(Titolo, cognome e nome)
Rosario

RISERVATO ALL'UFFICIO

Identificativi catastali
F. 81
n. 719 sub. 156

Iscritto all'albo de gli Architetti
della provincia di Verona n. 60
data 3.1993 Firma Rosario Firullo

3123

30 MAR. 1993

156

MODULARIO
F. rig. rend. 497



MINISTERO DELLE FINANZE
DIREZIONE GENERALE DEL CATASTO E DEI SS.TT.EE.
CATASTO EDILIZIO URBANO (RDL 13-4-1939, n. 652)

MOD. BN (CEU)

LIRE
385

Planimetria di u.i.u. in Comune di San Bonifacio via Loc. Crosaron di Villabella civ.

Estratto di mappa scala 1:2000

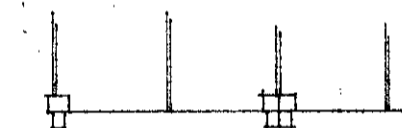
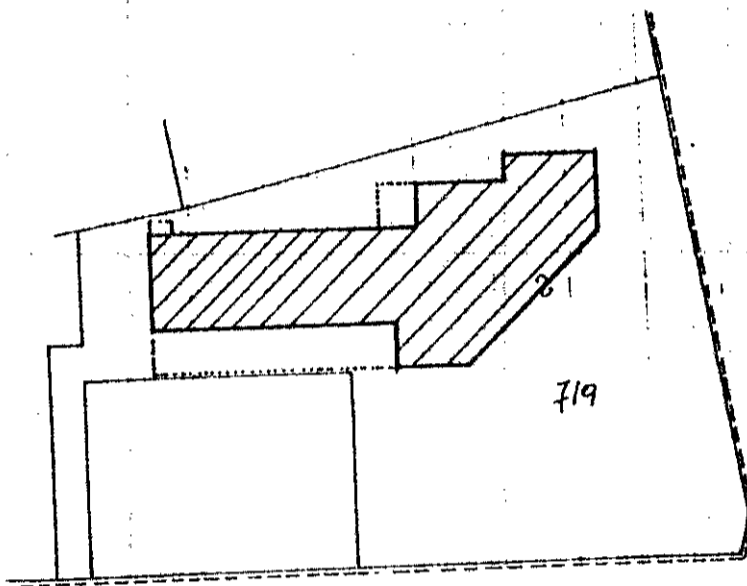

corsia di manovra

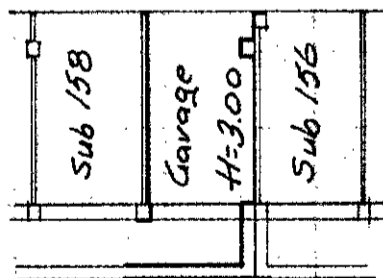

piano scantinato

ORIENTAMENTO

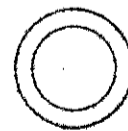

SCALA DI 1:200

Dichiarazione di N.C.
Denuncia di variazione

Compilata da Arch. Firullo
(Titolo, cognome e nome)
Rosario

RISERVATO ALL'UFFICIO

Identificativi catastali
F. 21
n. 719 sub. 157

Iscritto all'albo degli Architetti
della provincia di Verona 60
data 3-1993 Firma Arch. Rosario Firullo

3123
30 MAR. 1993

157

MODULARIO
F. rig. rend. 497



MINISTERO DELLE FINANZE
DIREZIONE GENERALE DEL CATASTO E DEI SS.TT.EE.
CATASTO EDILIZIO URBANO (RDL 13-4-1939, n. 652)

MOD. BN (CEU)

LIRE
385

Planimetria di u.i.u. in Comune di San Bonifacio via Loc. Crosta randi Villabella civ.

Estratto di Mappa scala 1:2000

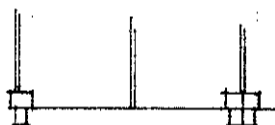
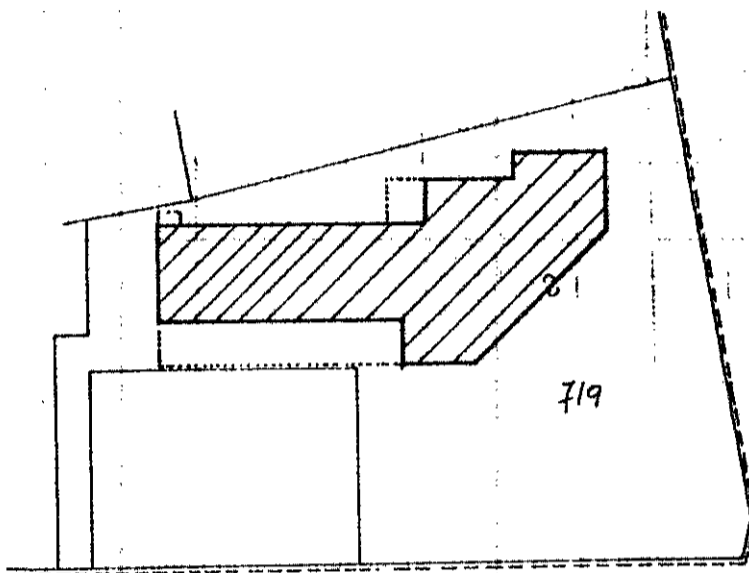

corsia di manovra

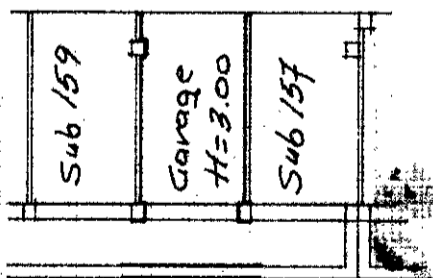

piano scantinato

ORIENTAMENTO

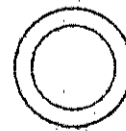

SCALA DI 1:200

Dichiarazione di N.C.
Denuncia di variazione

Compilata dal Arch. Firullo
Rosario (Titolo, cognome e nome)

RISERVATO ALL'UFFICIO

3123

30 MAR. 1993

Identificativi catastali
F. 21
n. 719 sub. 158

Iscritto all'albo degli Architetti
della provincia di Verona n. 60
data 3.1993 Firma Arch. Rosario Firullo

158