

PLANIMETRIE CATASTALI

Data: 21/12/2017 - n. T259769 - Richiedente: VNCVLR87H60F158T

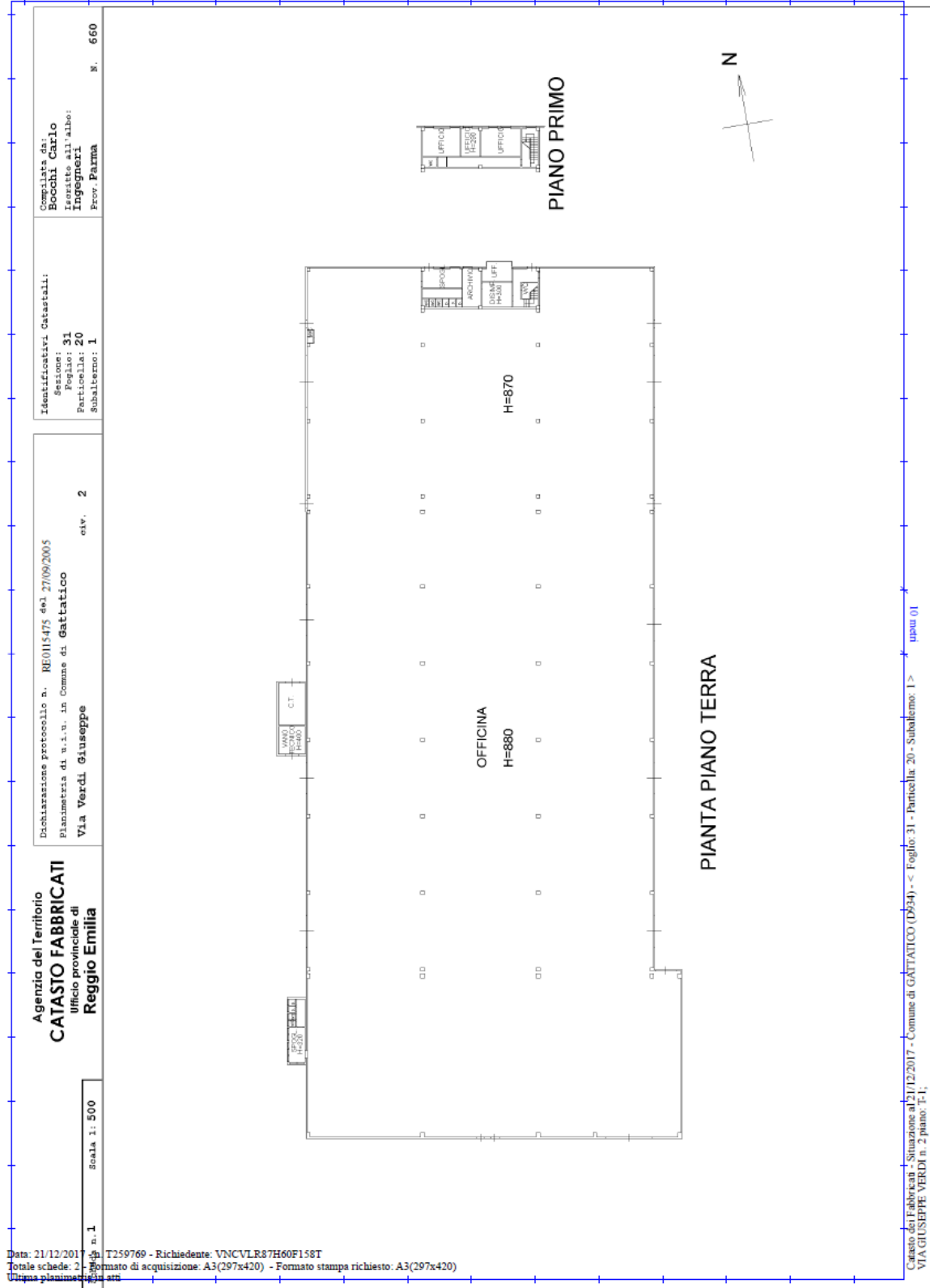

**Agenzia del Territorio
CATASTO FABBRICATI**
Ufficio provinciale di
Reggio Emilia

Dichiarazione protocollo n. RE0115475 del 27/09/2005
Planimetria di w.i.u. in Comune di Gattatico
Via Verdi Giuseppe

cat. 2

Identificativi Catastali:
Foglio: 31
Particella: 20
Subalterno: 1

Comillata da:
Bocchi Carlo
Iscritto all'albo:
Ingegneri
Prov. Parma
N. 660

Scala 1: 500

Data: 21/12/2017 - n. T259769 - Richiedente: VNCVLR87H60F158T
Totale schede: 2 - Formato di acquisizione: A3(297x420) - Formato stampa richiesto: A3(297x420)
Ultima planimetria: 21/12/2017

Catasto dei Fabbricati - Situazione al 21/12/2017 - Comune di GATTATICO (D934) - < Foglio: 31 - Particella: 20 - Subalterno: 1 > - upsu 01
VIA GIUSEPPE VERDI n. 2 piano, T.1.

Agenzia del Territorio
CATASTO FABBRICATI
Ufficio Provinciale di
Reggio Emilia

| | |
|--|--|
| Dichiarazione protocollo n. RE0115475 del 27/09/2005 Planimetria di u.i.u. in Comune di Gattatico Via Verdi Giuseppe civ. 2 | |
| Identificativi Catastali: Sezione: 31 Foglio: 20 Particella: 20 Subalterno: 1 | Compilate da: Bocchi Carlo Iscritto all'albo: Ingegneri Prov. Parma N. 660 |

Scheda n. **2** Scala **1:1000**

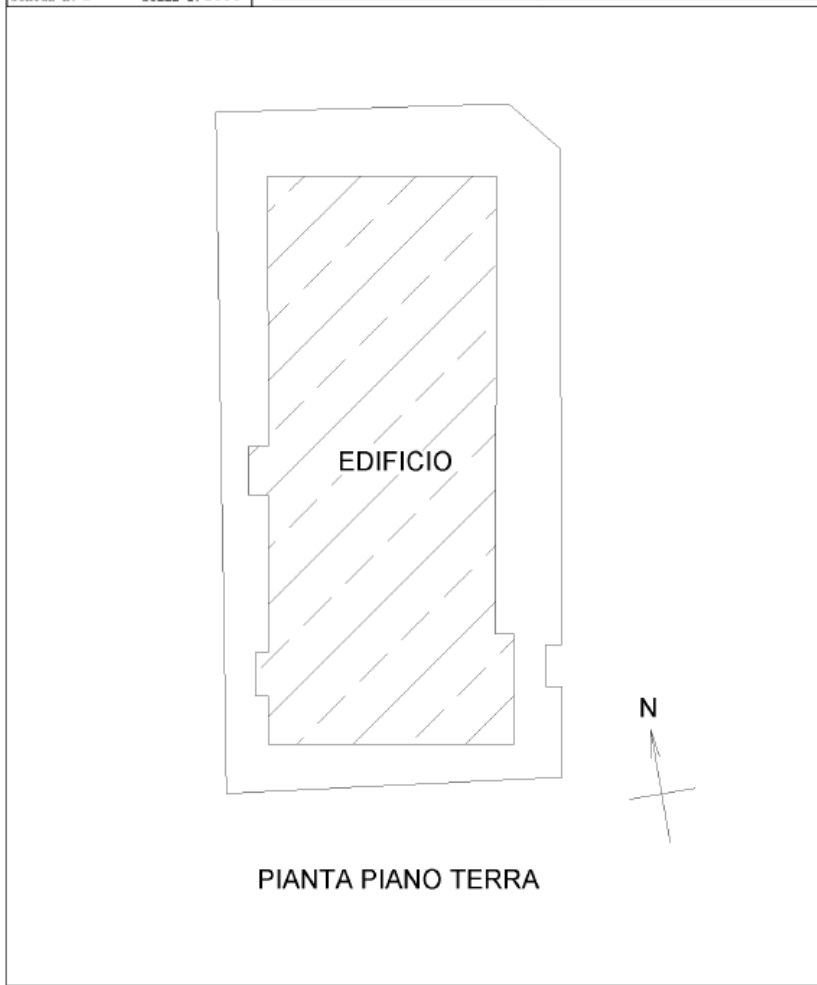

Data: 21/12/2017 - n. T259768 - Richiedente: VNCVLR87H60F158T

**Agenzia del Territorio
CATASTO FABBRICATI
Ufficio Provinciale di
Reggio Emilia**

Dichiarazione protocollo n. RE0115475 del 27/09/2005

Planimetria di u.i.u. in Comune di **Gattatico**

Via **G. Verdi**

civ. 2

Identificativi Catastali:

Sezione:
Foglio: **31**
Particella: **20**
Subalterno: **2**

Compilata da:
Bocchi Carlo

Iscritto all'albo:
Ingegneri

Prov. **Parma**

N. **660**

Scheda n. **1** Scala **1:200**

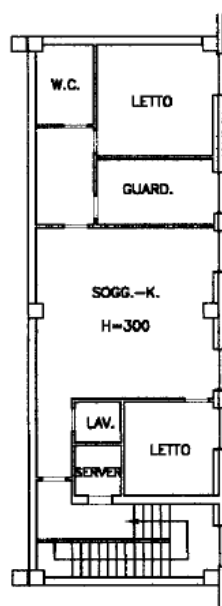

PIANO SECONDO



Catasto dei Fabbricati - Situazione al 21/12/2017 - Comune di GATTATICO (D934) - < Foglio: 31 - Particella: 20 - Subalterno: 2 >
VIA GIUSEPPE VERDI n. 2 piano: 2;

Ultima planimetria in atti

Data: 21/12/2017 - n. T259768 - Richiedente: VNCVLR87H60F158T

Totale schede: 1 - Formato di acquisizione: A4(210x297) - Formato stampa richiesto: A4(210x297)