

**Agenzia del Territorio  
CATASTO FABBRICATI  
Ufficio Provinciale di  
Modena**

Dichiarazione protocollo n. 000180864 del 19/07/2002

Planimetria di u.i.u. in Comune di Modena

Viale La Marmora Alessandro

civ.

Identificativi Catastali:

Sezione:

Foglio: 77

Particella: 143

Subalterno: 2

Compilata da:  
Granata Raffaele

Iscritto all'albo:  
Ingegneri

Prov. Modena

N. 1418

Scheda n. 1

Scala 1:200

Catasto dei Fabbricati - Situazione al 04/03/2014 - Comune di MODENA (F257) - < Foglio: 77 - Particella: 143 - Subalterno: 2 >  
VIA ALESSANDRO LAMARMORA piano: T;

**PIANO TERRA**

CABINA ELETTRICA

H. 3.00 ml.

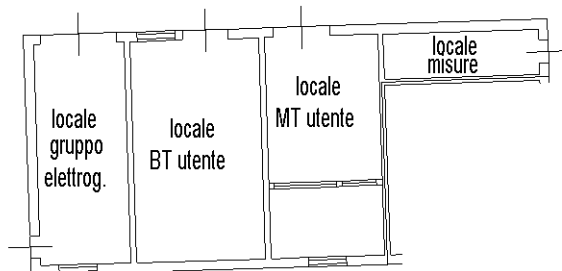

10 metri



Ultima planimetria in atti