

**Agenzia del Territorio
CATASTO FABBRICATI
Ufficio Provinciale di
Modena**

Dichiarazione protocollo n. 000180864 del 19/07/2002

Planimetria di u.i.u. in Comune di Modena

Viale La Marmora Alessandro

civ.

Identificativi Catastali:

Sezione:

Foglio: 77

Particella: 143

Subalterno: 2

Compilata da:
Granata Raffaele

Iscritto all'albo:
Ingegneri

Prov. Modena

N. 1418

Scheda n. 1

Scala 1:200

Catasto dei Fabbricati - Situazione al 04/03/2014 - Comune di MODENA (F257) - < Foglio: 77 - Particella: 143 - Subalterno: 2 >
VIA ALESSANDRO LAMARMORA piano: T;

PIANO TERRA

CABINA ELETTRICA

H. 3.00 ml.

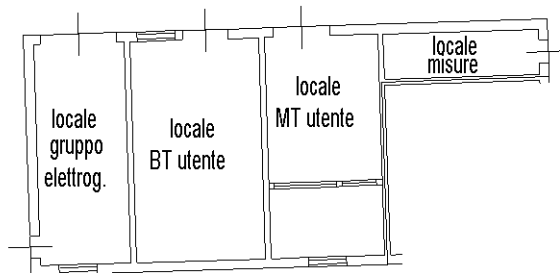

10 metri



Ultima planimetria in atti