

Catasto dei Fabbricati - Situazione al 04/03/2014 - Comune di MODENA (E257) - < Foglio: 77 - Particella: 143 - Subalterno: 1 >  
VIA ALESSANDRO LAMARMORA n. 215 piano: T-1;

**Agenzia del Territorio**  
**CATASTO FABBRICATI**  
Ufficio provinciale di  
Modena

Dichiarazione protocollo n. 000180864 del 19/07/2002  
Planimetria di u.i.u. in Comune di Modena  
Viale La Marmora Alessandro civ. 215

Identificativi Catastali:  
Sezione:  
Foglio: 77  
Particella: 143  
Subalterno: 1

Compilata da:  
Granata Raffaele  
Iscritto all'albo:  
Ingegneri  
Prov. Modena N. 1418

Scheda n. 1  
Scala 1: 500

Ultima planimetria in atti

QUADRO D'UNIONE

PIANO TERRA

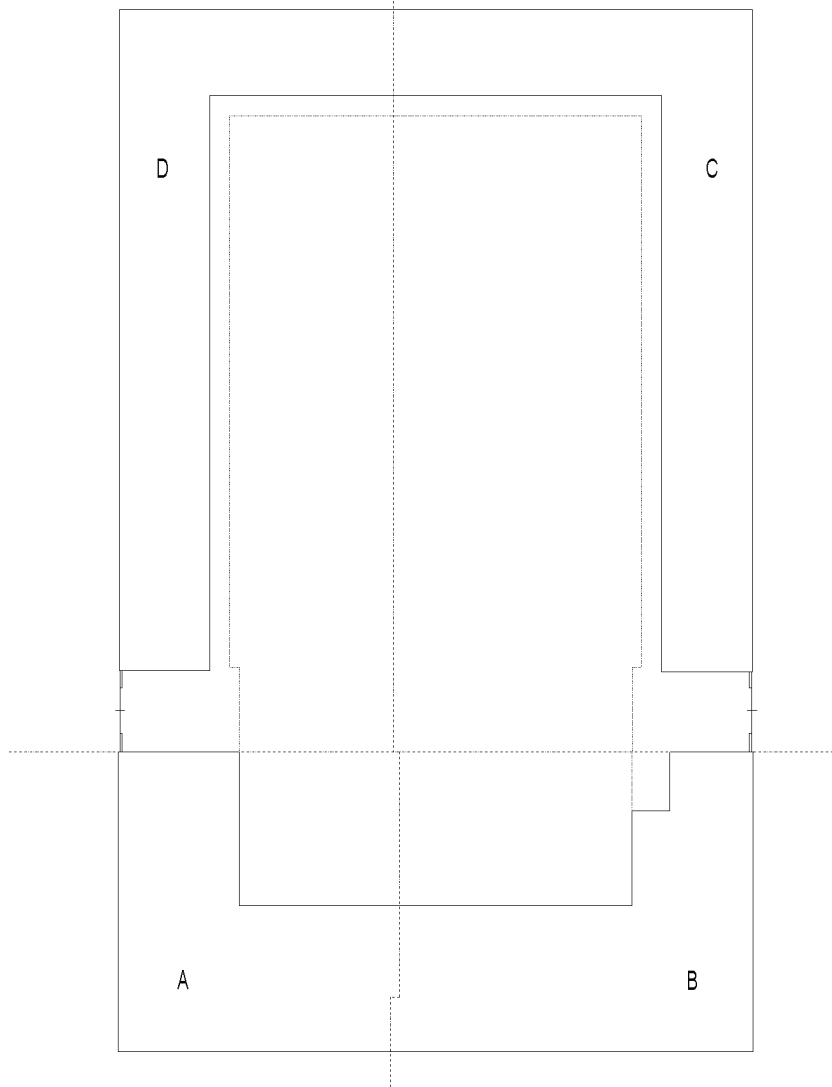

10 metri



Catasto dei Fabbricati - Situazione al 04/03/2014 - Comune di MODENA (F257) - < Foglio: 77 - Particella: 143 - Subalterno: 1 >  
VIA ALESSANDRO LAMARMORA n. 215 piano: T-1;

Identificativi Catastali:  
Sezione:  
Foglio: 77  
Particella: 143  
Subalterno: 1

Compilata da:  
Granata Raffaele  
Iscritto all'albo:  
Ingegneri  
Prov. Modena  
N. 1418

Dichiarazione protocollo n. 000180864 del 19/07/2002  
Planimetria di u.i.u. in Comune di Modena  
Viale La Marmora Alessandro  
civ. 215

Agenzia del Territorio  
**CATASTO FABBRICATI**  
Ufficio provinciale di  
Modena

Scheda n. 14  
Scala 1: 200

PIANO TERRA - "A"



10 metri

Ultima planimetria in atti



Compilata da:  
Granata Raffaele  
Iscritto all'albo:  
Ingegneri  
Prov. Modena  
N. 1418

Identificativi Catastali:  
Sezione:  
Foglio: 77  
Particella: 143  
Subalterno: 1

Dichiarazione protocollo n. 000180864 del 19/07/2002  
Planimetria di u.i.u. in Comune di Modena  
Viale La Marmora Alessandro civ. 215

**Agenzia del Territorio**  
**CATASTO FABBRICATI**  
Ufficio provinciale di  
Modena

Scheda n. 1  
Scala 1: 200

PIANO TERRA - "B"

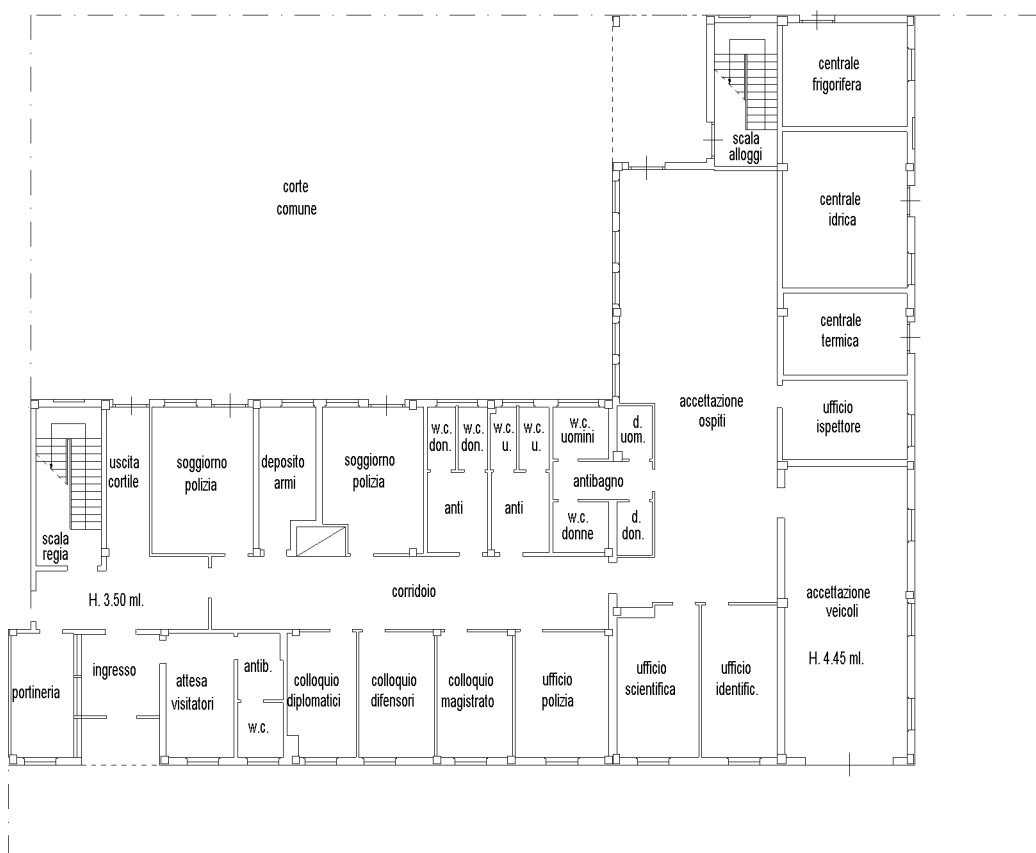

10 metri

Ultima planimetria in atti

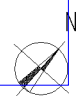

Catasto dei Fabbricati - Situazione al 04/03/2014 - Comune di MODENA (E257) - < Foglio: 77 - Particella: 143 - Subalterno: 1 >  
VIA ALESSANDRO LAMARMORA n. 215 piano: T-1;

Compilata da:  
Granata Raffaele  
Iscritto all'albo:  
Ingegneri  
Prov. Modena  
N. 1418

Identificativi Catastali:  
Sezione:  
Foglio: 77  
Particella: 143  
Subalterno: 1

Dichiarazione protocollo n. 000180864 del 19/07/2002  
Planimetria di u.i.u. in Comune di Modena  
Viale La Marmora Alessandro  
civ. 215

Agenzia del Territorio  
**CATASTO FABBRICATI**  
Ufficio provinciale di  
Modena

Scheda n. 14  
Scala 1: 200

PIANO TERRA - "C"

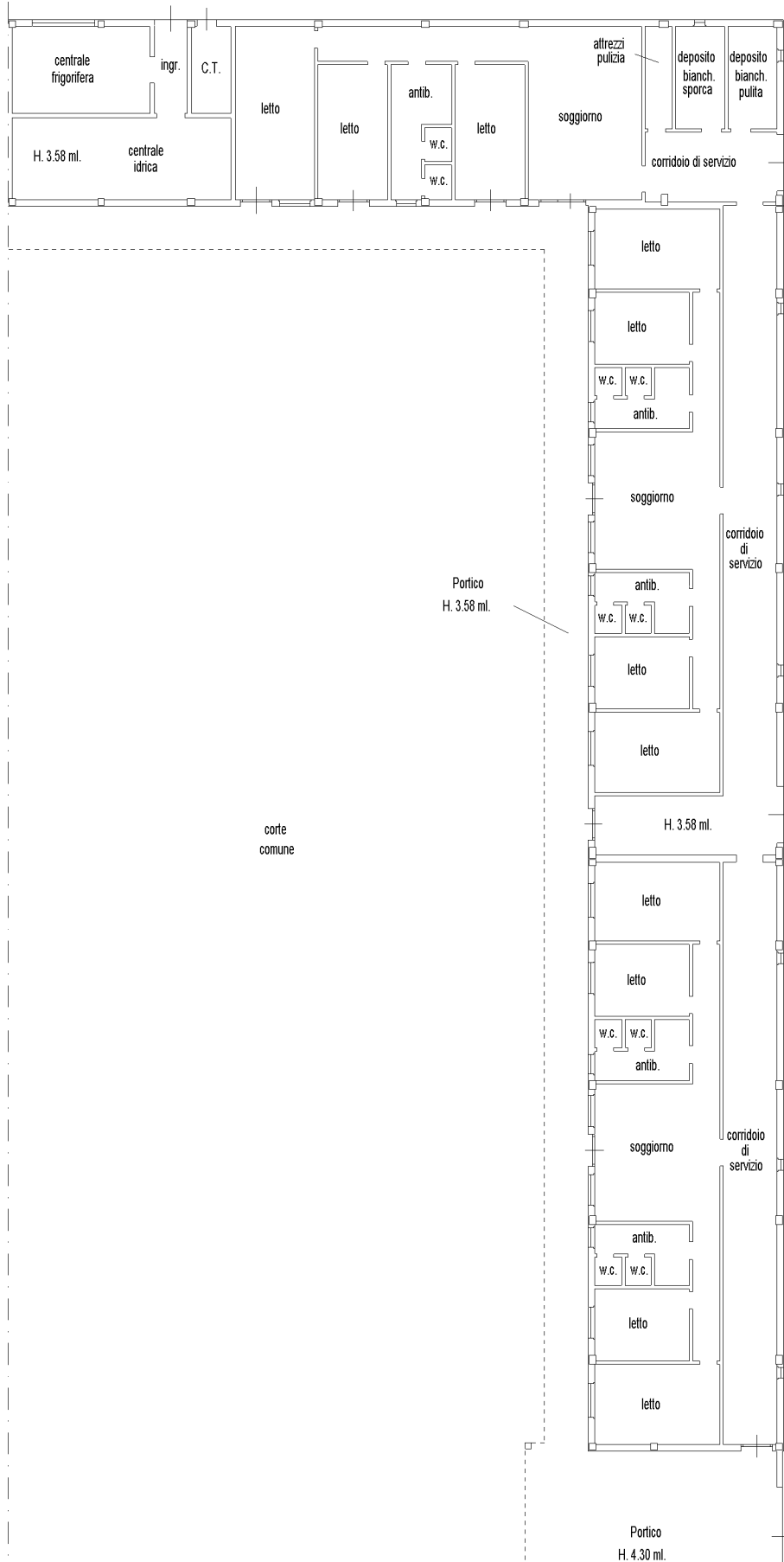

10 metri

Ultima planimetria in atti



Catasto dei Fabbricati - Situazione al 04/03/2014 - Comune di MODENA (E257) - < Foglio: 77 - Particella: 143 - Subalterno: 1 >  
VIA ALESSANDRO LAMARMORA n. 215 piano: T-1;

Identificativi Catastali:  
Sezione: 19/07/2002  
Foglio: 77  
Particella: 143  
Subalterno: 1

Compilata da:  
Granata Raffaele  
Iscritto all'albo:  
Ingegneri  
Prov. Modena  
N. 1418

Dichiarazione protocollo n. 000180864 del 19/07/2002  
Planimetria di u.i.u. in Comune di Modena  
Viale La Marmora Alessandro  
civ. 215

Agenzia del Territorio  
**CATASTO FABBRICATI**  
Ufficio provinciale di  
Modena

Scheda n. 9  
Scala 1: 200

PIANO TERRA - "D"

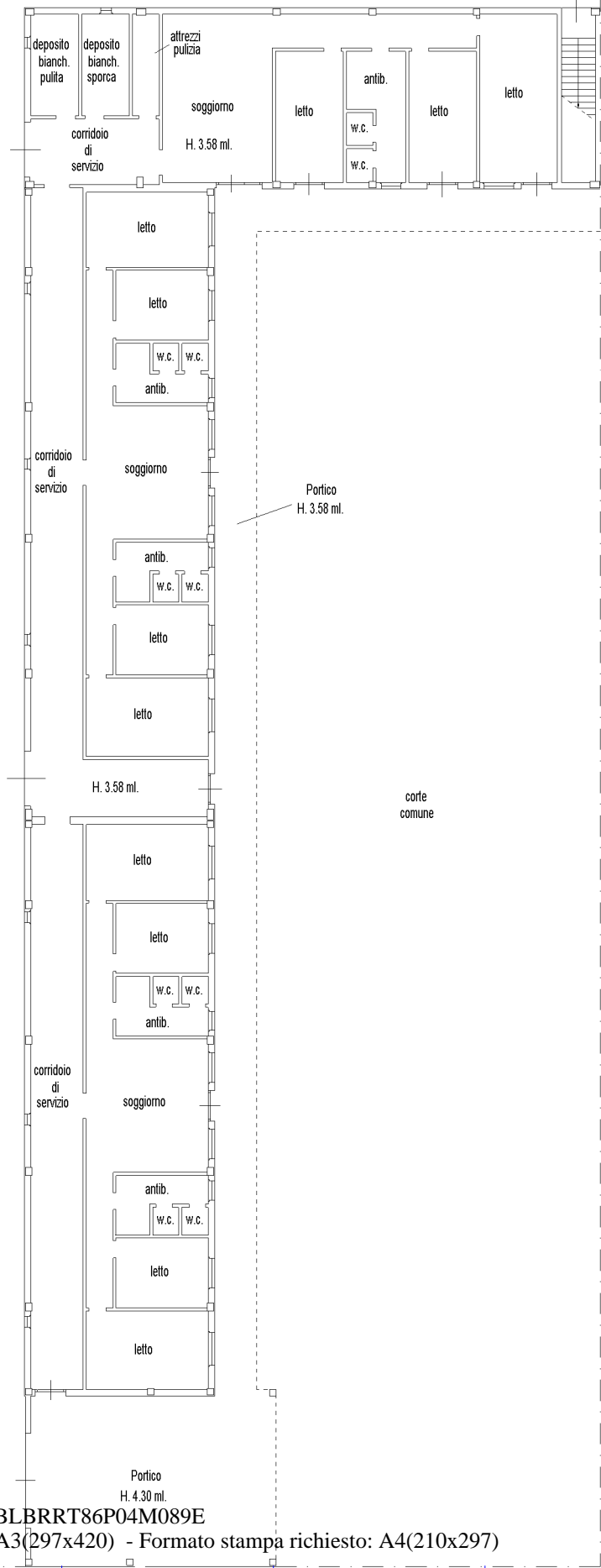

10 metri

Ultima planimetria in atti



Catasto dei Fabbricati - Situazione al 04/03/2014 - Comune di MODENA (E257) - < Foglio: 77 - Particella: 143 - Subalterno: 1 >  
VIA ALESSANDRO LAMARMORA n. 215 piano: T-1;

Identificativi Catastali: Sezione: Foglio: 77 Particella: 143 Subalterno: 1	Compilata da: Granata Raffaele Iscritto all'albo: Ingegneri Prov. Modena N. 1418
---	---

Dichiarazione protocollo n. 000180864 del 19/07/2002 Planimetria di u.i.u. in Comune di Modena Viale La Marmora Alessandro civ. 215
--

**Agenzia del Territorio**  
**CATASTO FABBRICATI**  
 Ufficio provinciale di  
 Modena

Scheda n. 6 Scala 1: 500

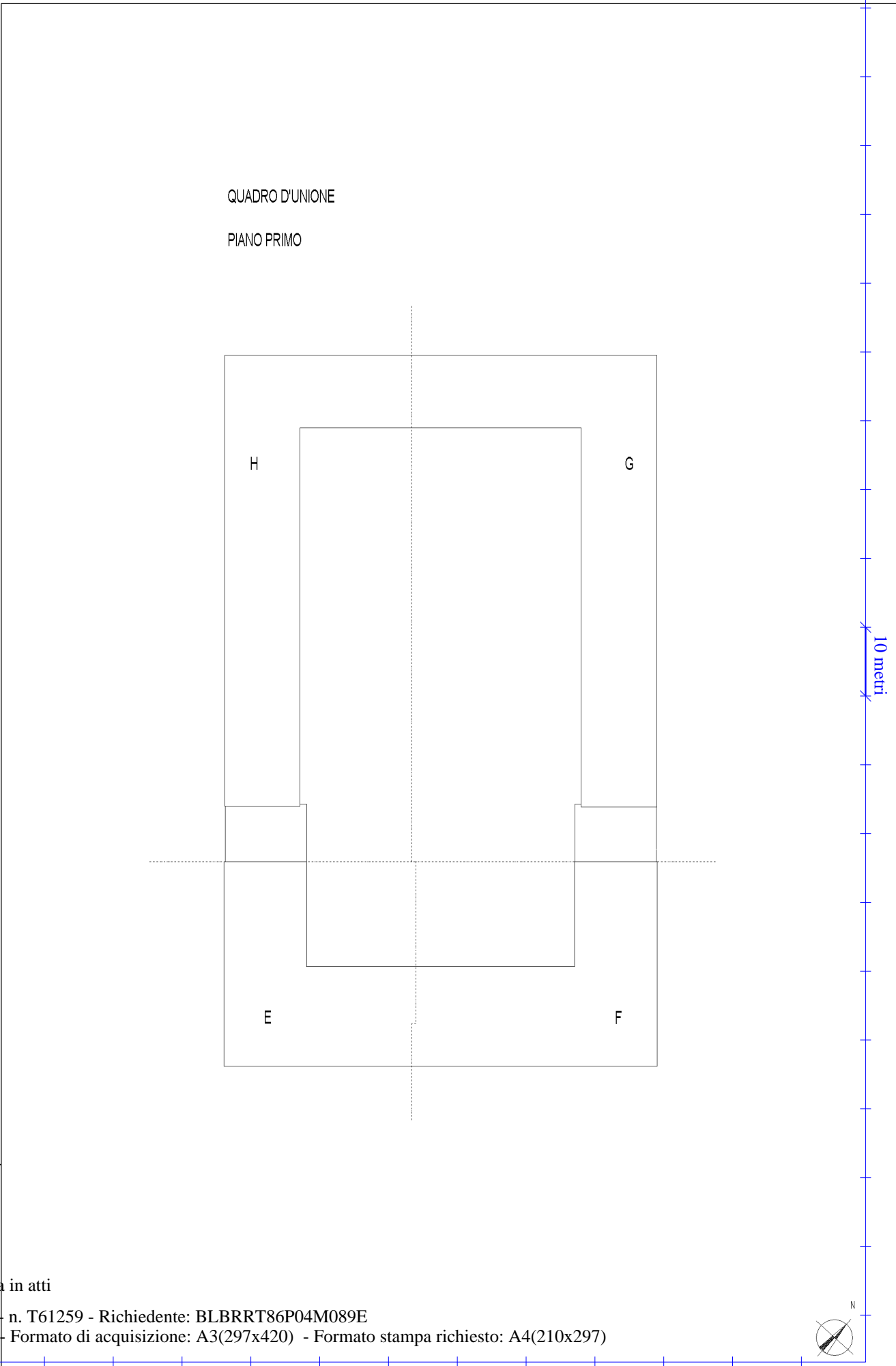

Ultima planimetria in atti



Catasto dei Fabbricati - Situazione al 04/03/2014 - Comune di MODENA (E257) - < Foglio: 77 - Particella: 143 - Subalterno: 1 >  
VIA ALESSANDRO LAMARMORA n. 215 piano: T-1;

Agenzia del Territorio  
**CATASTO FABBRICATI**  
Ufficio provinciale di  
Modena

Dichiarazione protocollo n. 000180864 del 19/07/2002  
Planimetria di u.i.u. in Comune di Modena  
Viale La Marmora Alessandro civ. 215

Identificativi Catastali:  
Sezione: Foglio: 77 Particella: 143 Subalterno: 1  
Compilata da:  
Granata Raffaele  
Iscritto all'albo:  
Ingegneri  
Prov. Modena N. 1418

Scheda n. 17  
Scala 1: 200

PIANO PRIMO - "E"



10 metri

Ultima planimetria in atti



Catasto dei Fabbricati - Situazione al 04/03/2014 - Comune di MODENA (E257) - < Foglio: 77 - Particella: 143 - Subalterno: 1 >  
VIA ALESSANDRO LAMARMORA n. 215 piano: T-1;

Agenzia del Territorio  
**CATASTO FABBRICATI**  
Ufficio provinciale di  
Modena

Dichiarazione protocollo n. 000180864 del 19/07/2002  
Planimetria di u.i.u. in Comune di Modena  
Viale La Marmora Alessandro civ. 215

Identificativi Catastali:  
Sezione: Foglio: 77  
Particella: 143  
Subalterno: 1

Compilata da:  
Granata Raffaele  
Iscritto all'albo:  
Ingegneri  
Prov. Modena  
N. 1418

Scheda n. 0  
Scala 1: 200

PIANO PRIMO - "F"

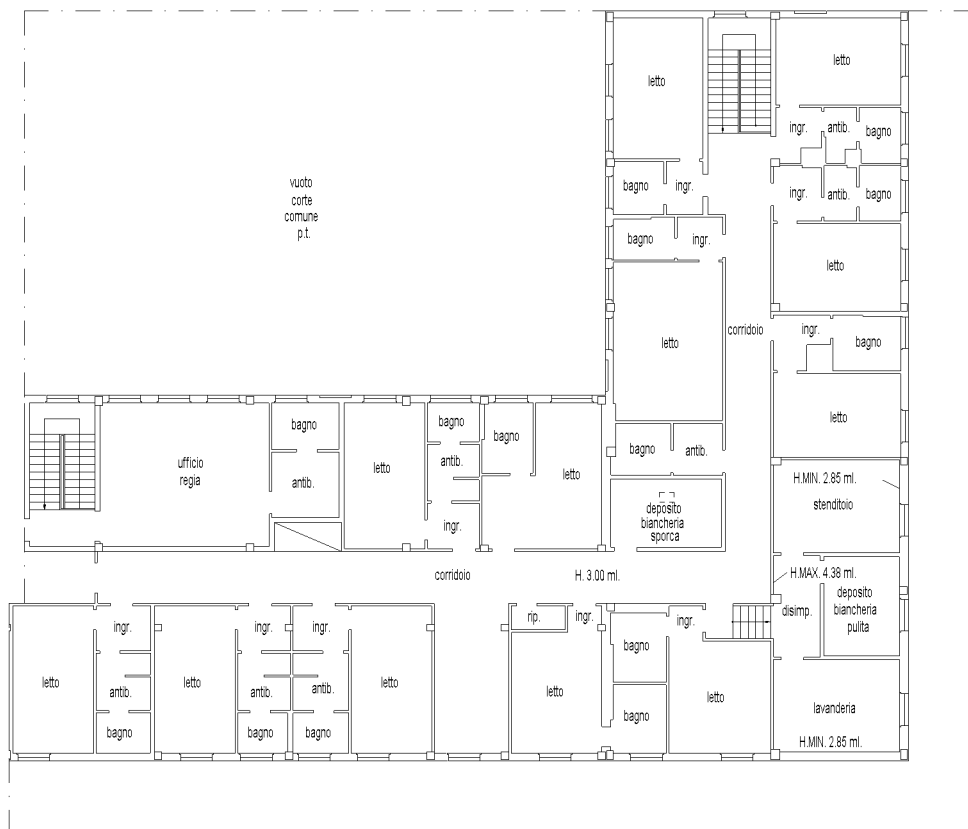

10 metri

Ultima planimetria in atti





Dichiarazione protocollo n. 000180864 del 19/07/2002  
Planimetria di u.i.u. in Comune di Modena  
Viale La Marmora Alessandro civ. 215

Identificativi Catastali:  
Sezione: Foglio: 77  
Particella: 143  
Subalterno: 1

Compilata da:  
Granata Raffaele  
Iscritto all'albo:  
Ingegneri  
Prov. Modena N. 1418

Agenzia del Territorio  
**CATASTO FABBRICATI**  
Ufficio provinciale di  
Modena

Scheda n. 9  
Scala 1: 200

Ultima planimetria in atti

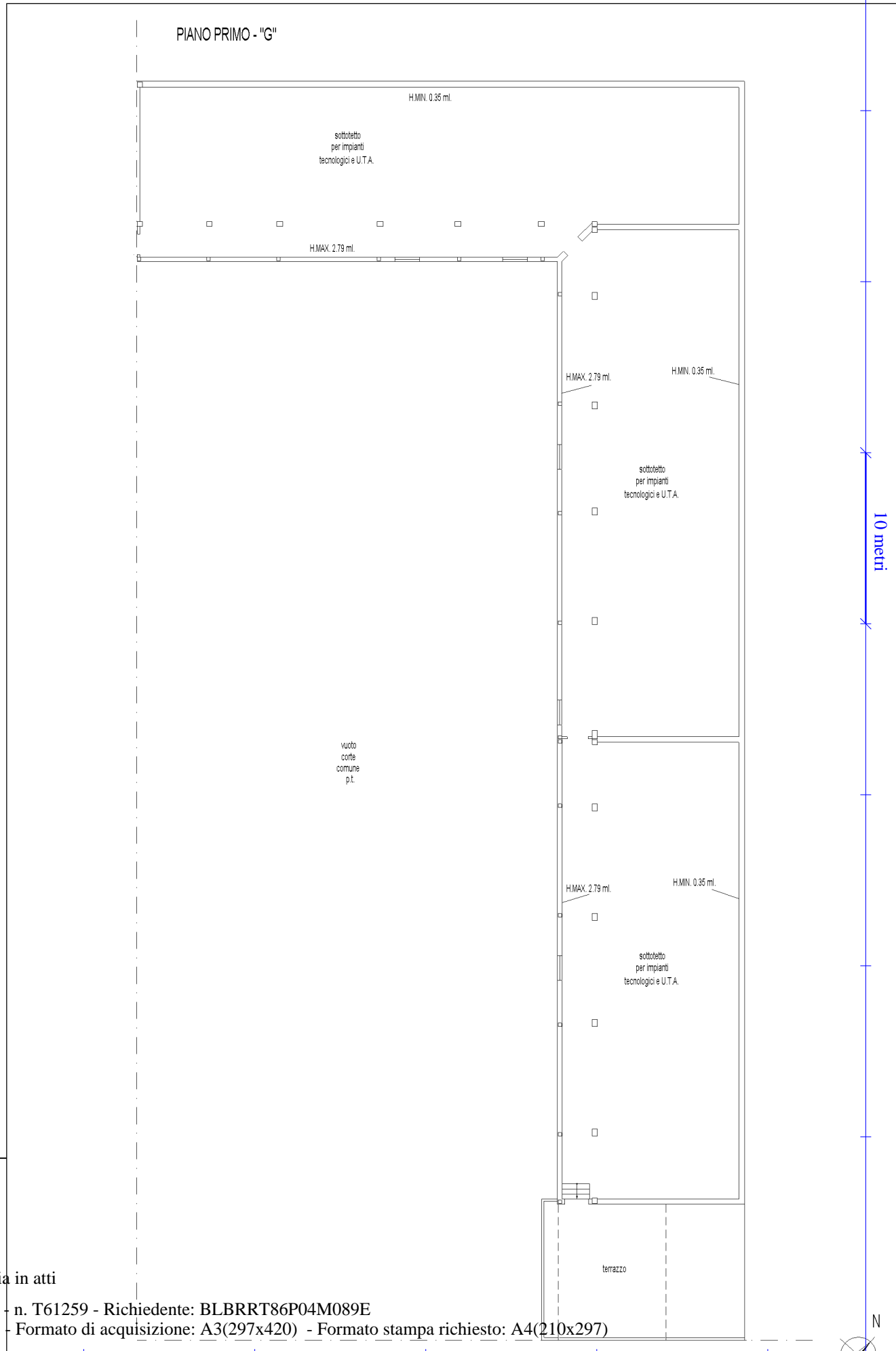

10 metri

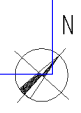

**Agenzia del Territorio**  
**CATASTO FABBRICATI**  
Ufficio provinciale di  
Modena

Dichiarazione protocollo n. 000180864 del 19/07/2002  
Planimetria di u.i.u. in Comune di Modena  
Viale La Marmora Alessandro civ. 215

Identificativi Catastali:  
Sezione: Foglio: 77  
Particella: 143  
Subalterno: 1

Compilata da:  
Granata Raffaele  
Iscritto all'albo:  
Ingegneri  
Prov. Modena N. 1418

Scheda n. 140  
Scala 1: 200

Ultima planimetria in atti

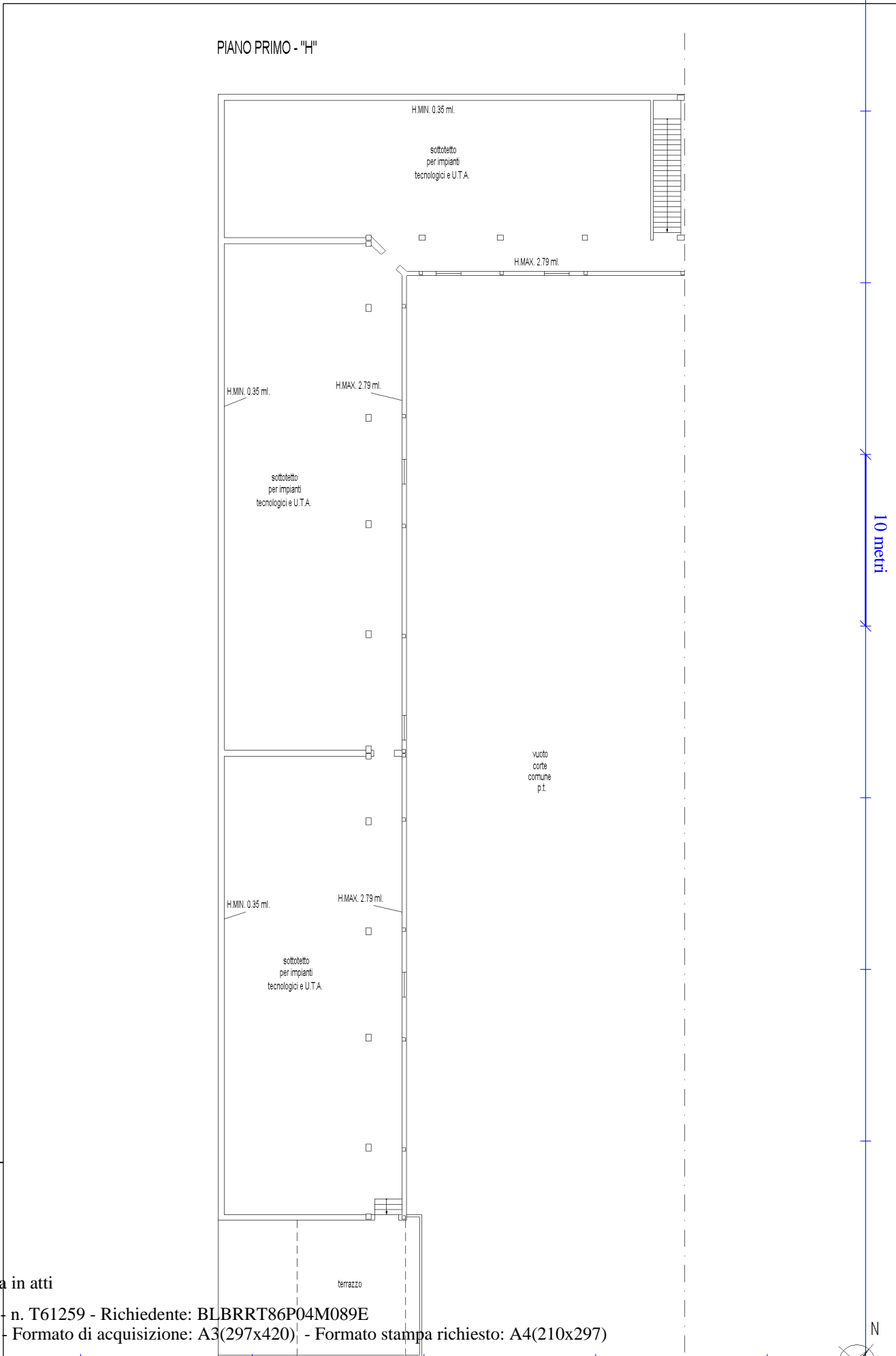

10 metri

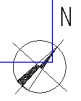

**Agenzia del Territorio  
CATASTO FABBRICATI  
Ufficio Provinciale di  
Modena**

Dichiarazione protocollo n. 000180864 del 19/07/2002

Planimetria di u.i.u. in Comune di Modena

Viale La Marmora Alessandro

civ. 215

Identificativi Catastali:

Sezione:

Foglio: 77

Particella: 143

Subalterno: 1

Compilata da:

Granata Raffaele

Iscritto all'albo:

Ingegneri

Prov. Modena

N. 1418

Scheda n. 11

Scala 1:200

Catasto dei Fabbricati - Situazione al 04/03/2014 - Comune di MODENA (F257) - < Foglio: 77 - Particella: 143 - Subalterno: 1 >  
VIA ALESSANDRO LAMARMORA n. 215 piano: T-1;

10 metri

PIANO TERRA

H. 3.10 ml.

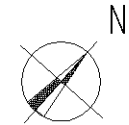
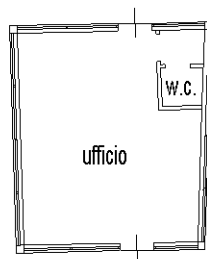

Ultima planimetria in atti