

Agenzia del Territorio
CATASTO FABBRICATI
Ufficio provinciale di
Teramo

Dichiarazione protocollo n. 000186714 del 16/12/2002
Planimetria di n. i. u. in Comune di Mosciano Sant'angelo
Strada Provinciale N.22 Per Grasciano civ. SNC

Identificativi Catastali:
Sezione:
Foglio: 53
Particella: 27
Subalterno: 6

Compilata da:
Scrivante Antonio
Iscritto all'albo:
Geometri
Prov. Teramo N. 913

Scheda n. 1
Scala 1: 500

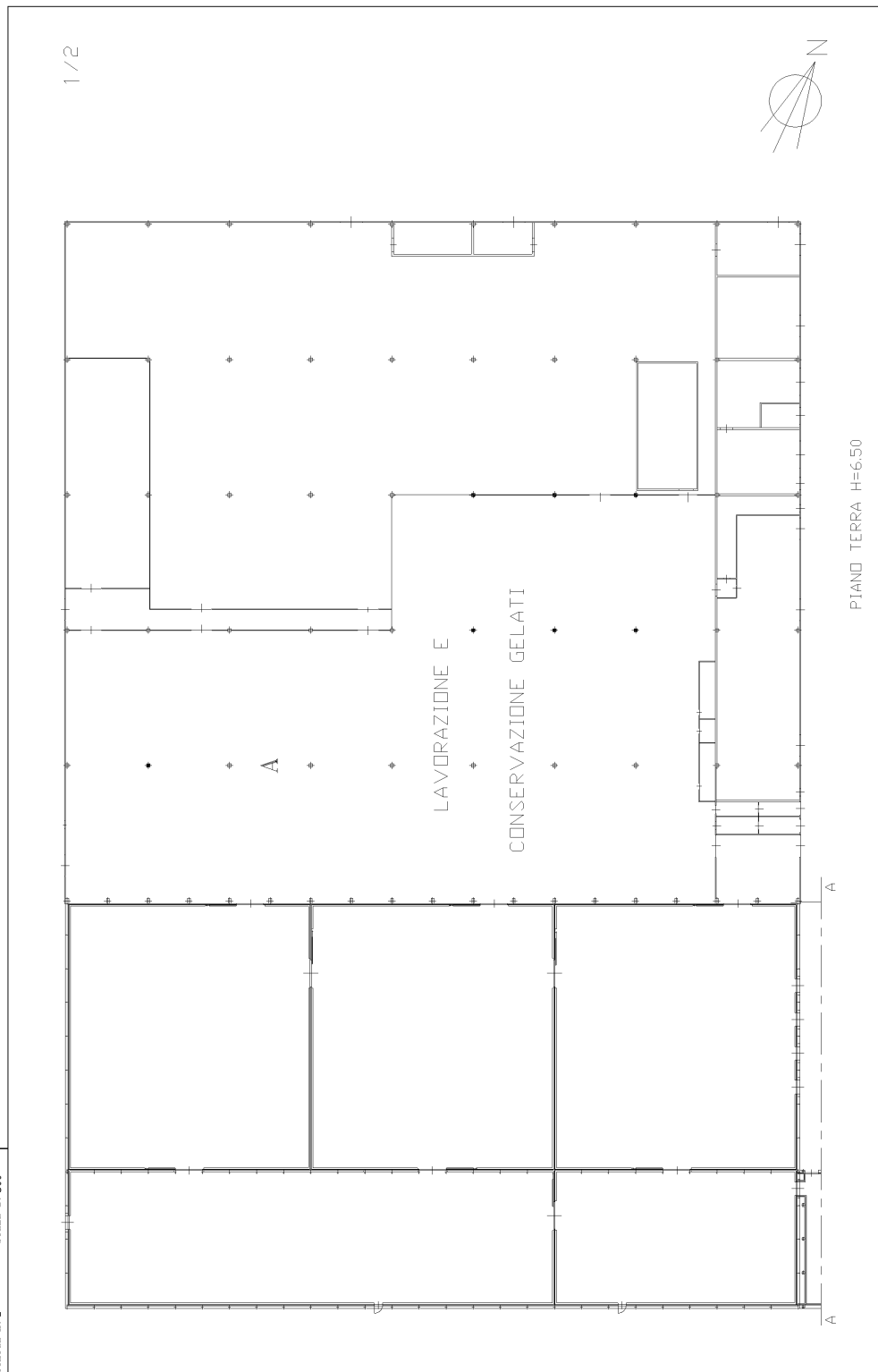

10 metri

Agenzia del Territorio
CATASTO FABBRICATI
Ufficio provinciale di
Teramo

Dichiarazione protocollo n. 000186714 del 16/12/2002
Planimetria di n.i.u. in Comune di Mosciano Sant'angelo
Strada Provinciale N.22 Per Grasciano civ. SNC

Identificativi Catastrali:
Sezione:
Foglio: 53
Particella: 27
Subalterno: 6

Compilata da:
Scrivante Antonio
Iscritto all'albo:
Geometri
Prov. Teramo N. 913

Scheda n. 2
Scala 1: 500

2/2

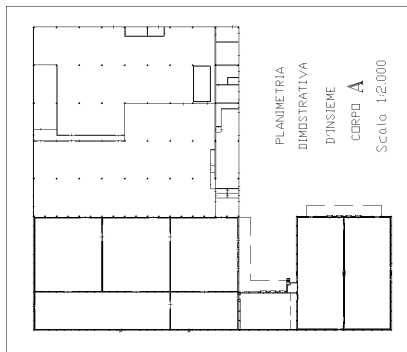
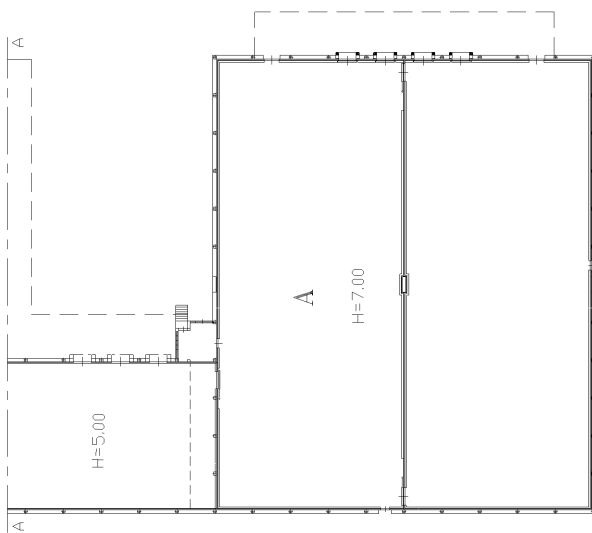

PIANO TERRA



Agenzia del Territorio
CATASTO FABBRICATI
Ufficio provinciale di
Teramo

Dichiarazione protocollo n. 000186714 del 16/12/2002
Planimetria di s.i.u. in Comune di Mosciano Sant'angelo civ. SNC
Strada Provinciale N.22 Per Grasciano

Identificativi Catastali:
Sezione:
Foglio: 53
Particella: 27
Subalterno: 6

Compilata da:
Scrivante Antonio
Iscritto all'albo:
Geometri
Prov. Teramo N. 913

Scheda n. 3
Scala 1: 500

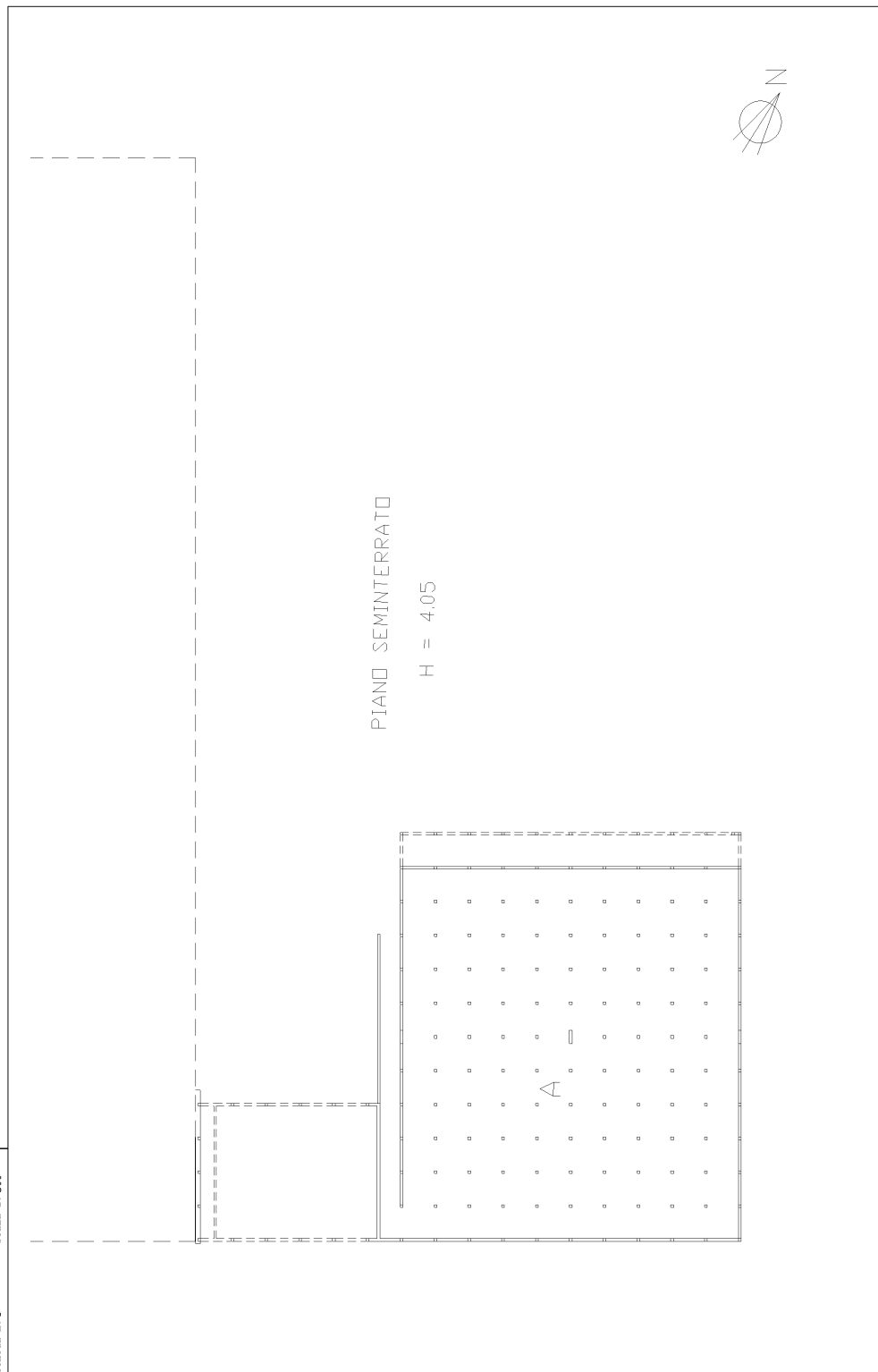

10 metri

Agenzia del Territorio
CATASTO FABBRICATI
Ufficio provinciale di
Teramo

Dichiarazione protocollo n. 000186714 del 16/12/2002
Planimetria di n. i. u. in Comune di Mosciano Sant'angelo
Strada Provinciale N.22 Per Grasciano civ. SNC

Identificativi Catastali:
Sezione:
Foglio: 53
Particella: 27
Subalterno: 6

Compilata da:
Scrivante Antonio
Iscritto all'albo:
Geometri
Prov. Teramo N. 913

Scheda n. 4
Scala 1: 200

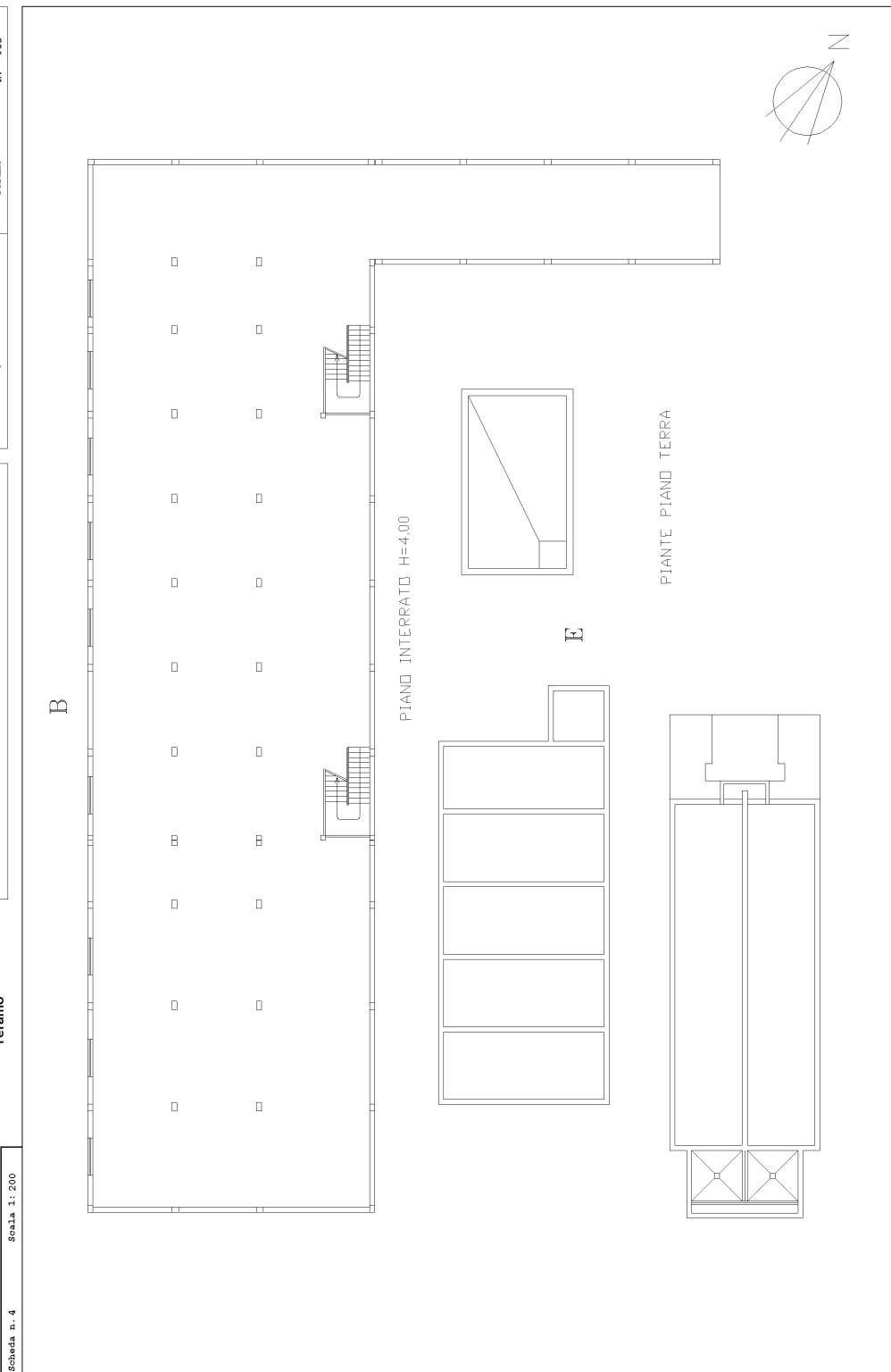

10 metri

Agenzia del Territorio
CATASTO FABBRICATI
Ufficio provinciale di
Teramo

Dichiarazione protocollo n. 000186714 del 16/12/2002
Planimetria di n. i. u. in Comune di Mosciano Sant'angelo
Strada Provinciale N.22 Per Grasciano civ. SNC

Identificativi Catastali:
Sezione:
Foglio: 53
Particella: 27
Subalterno: 6

Compilata da:
Scrivante Antonio
Iscritto all'albo:
Geometri
Prov. Teramo N. 913

Scheda n. 5
Scala 1: 200

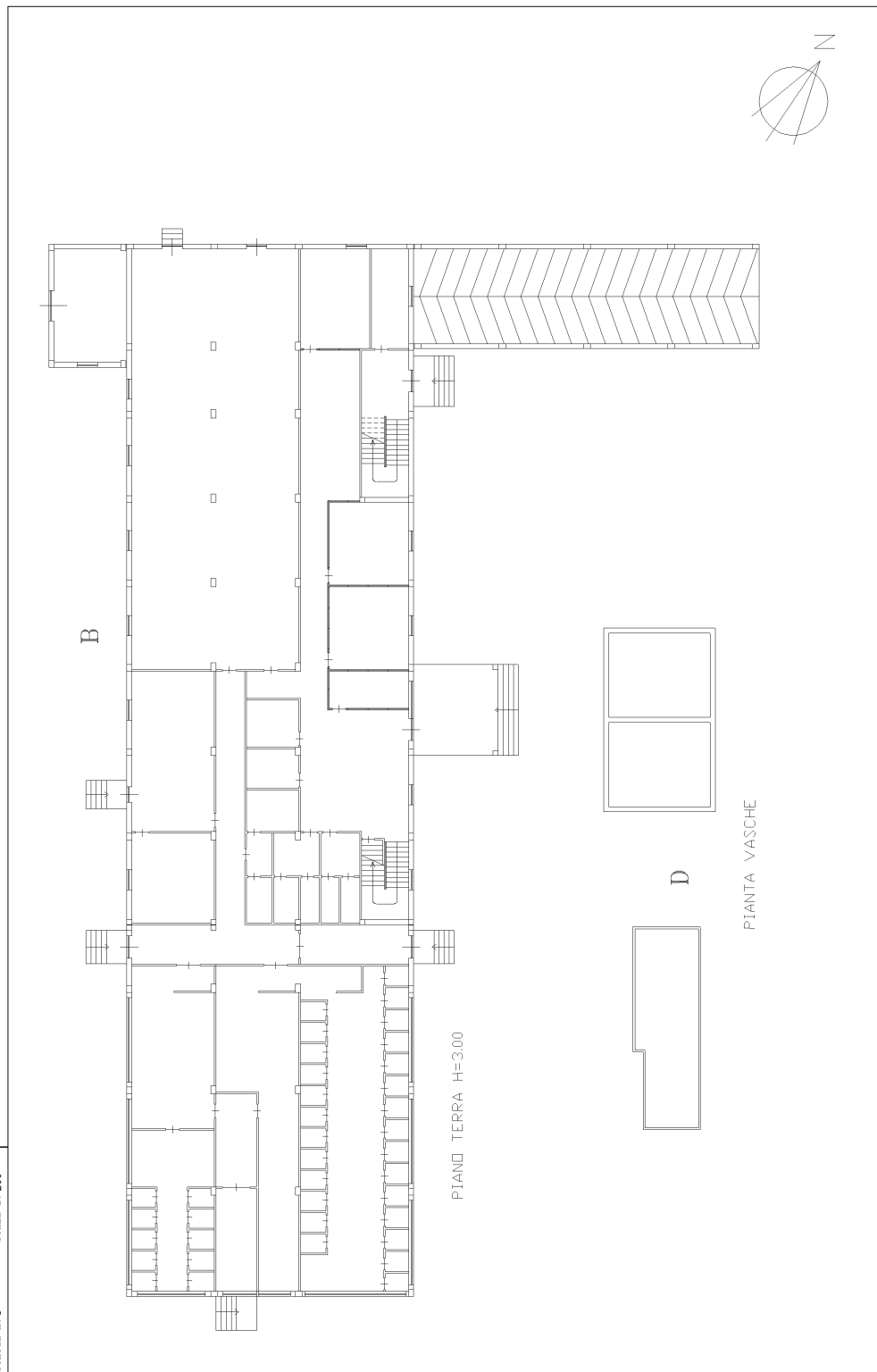

10 metri

Agenzia del Territorio
CATASTO FABBRICATI
Ufficio provinciale di
Teramo

Scheda n. 6
Scala 1: 200

Dichiarazione protocollo n. 000186714 del 16/12/2002
Planimetria di n. i. u. in Comune di Mosciano Sant'angelo civ. SNC
Strada Provinciale N.22 Per Grasciano

Identificativi Catastali:
Sezione:
Foglio: 53
Particella: 27
Subalterno: 6

Compilata da:
Scrivante Antonio
Iscritto all'albo:
Geometri
Prov. Teramo N. 913

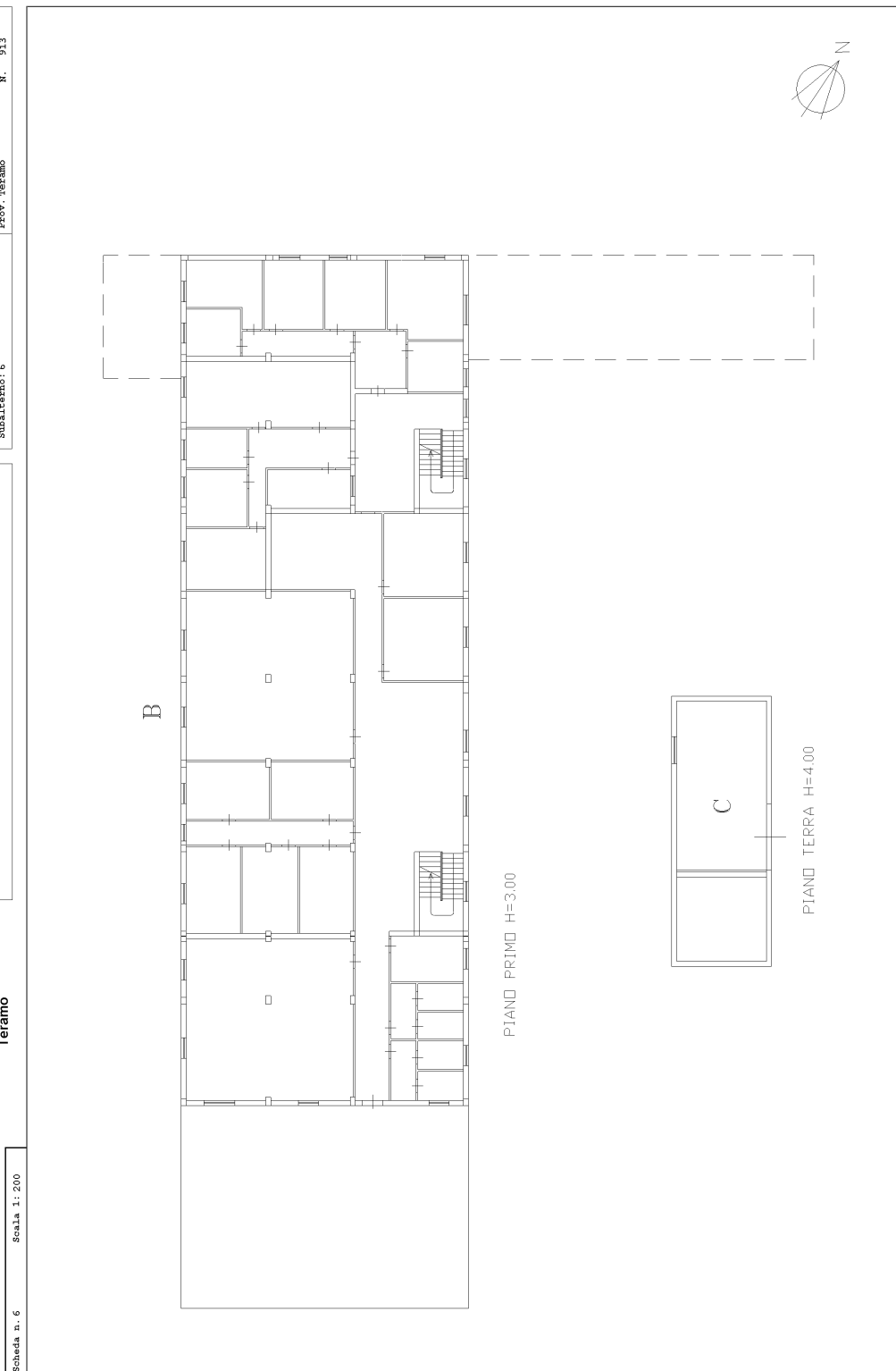

Ultima planimetria in atti

Agenzia del Territorio
CATASTO FABBRICATI
Ufficio provinciale di
Teramo

Dichiarazione protocollo n. 000186714 del 16/12/2002
Planimetria di s.i.u. in Comune di Mosciano Sant'angelo civ. SNC
Strada Provinciale N.22 Per Gasciano

Identificativi Catastali:
Sezione: Foglio: 53
Particella: 27
Subalterno: 6

Compilata da:
Scrutinante Antonio
Iscritto all'albo:
Geometri
Prov. Teramo N. 913

Scheda n. 7
Scala 1: 2000

QUADRO DIMOSTRATIVO

Scala 1:2000

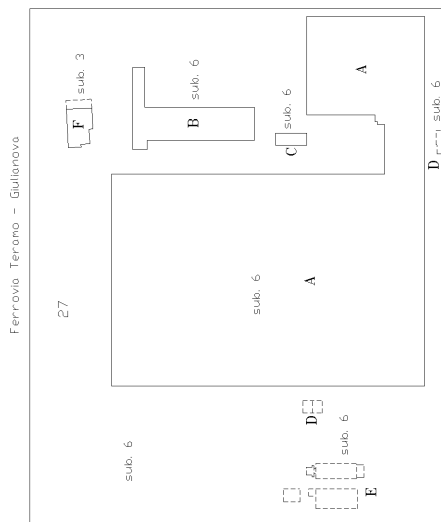

PIANO TERRA

LEGENDA

- P.llo. 27 - Sub. 6 A - Produzione e conservazione gelati
- B - Palazzina Uffici e Servizi
- C - Locale trattamento acque
- D - Impianto depurazione
- E - Impianto depurazione
- F - App. in corso costruzione

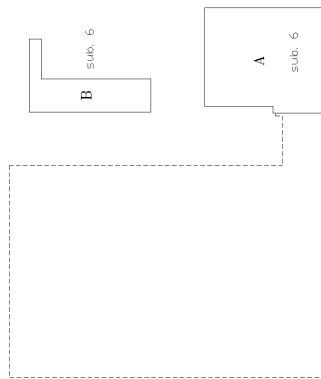

PIANO SEMINTERATO

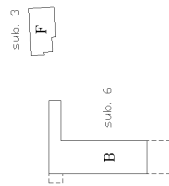

PIANO PRIMO

