

Agenzia del Territorio  
**CATASTO FABBRICATI**  
Ufficio provinciale di  
**Cuneo**

Dichiarazione protocollo n. 000130629 del 22/04/2002  
Planimetria di u.i.u. in Comune di **Clavesana**  
Loc. **Gerino**

civ. 3

Identificativi Catastali:  
Sezione: **13**  
Foglio: **178**  
Particella: **178**  
Subalterno: **3**

Compilata da:  
**Sensibile Luca**  
Iscritto all'albo:  
**Architetti**  
Prov. **Cuneo** N. **778**

Scheda n. 1  
Scala 1: 200

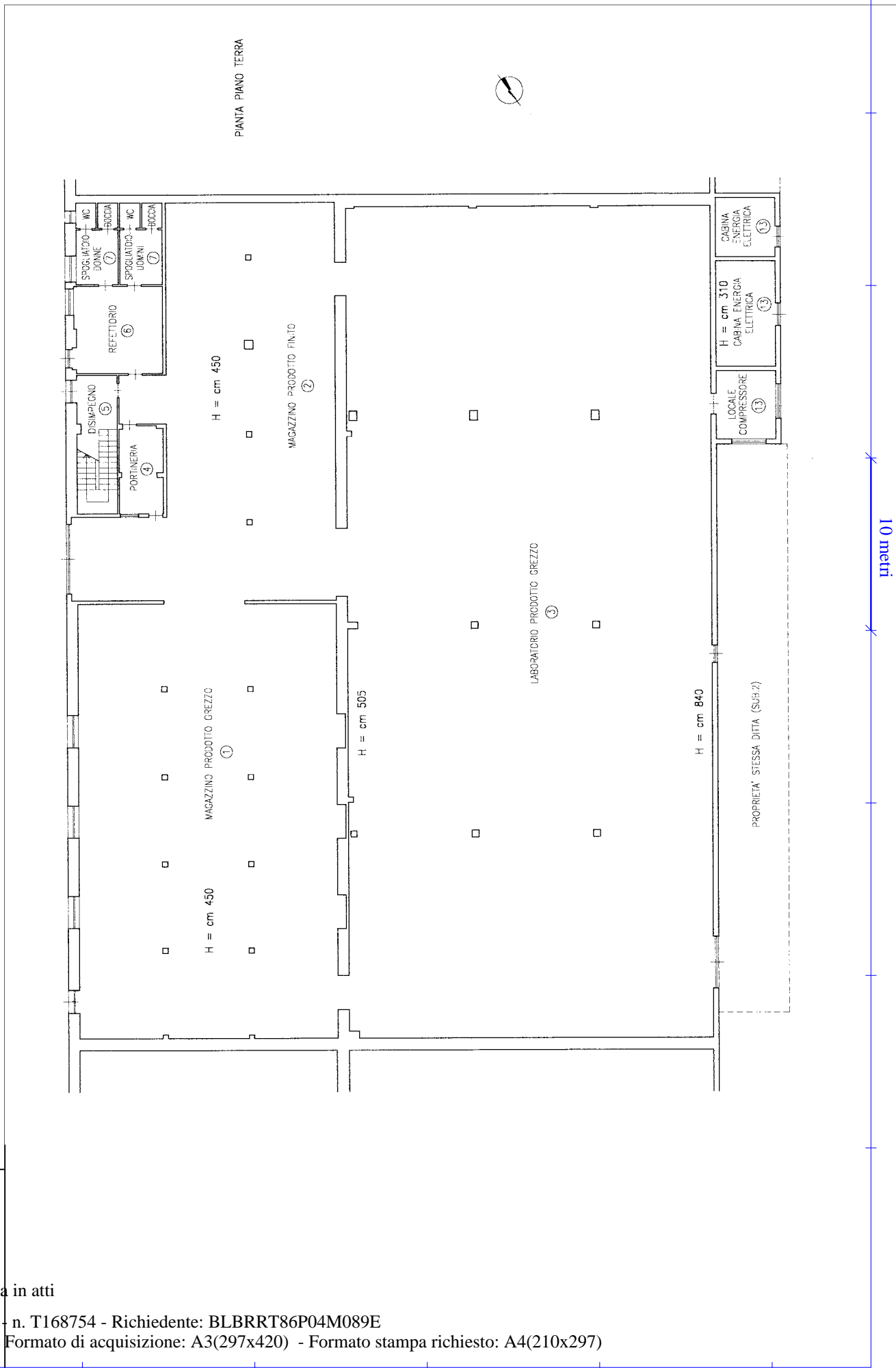

Ultima planimetria in atti

Dichiarazione protocollo n. 000130629 del 22/04/2002

**Agenzia del Territorio  
CATASTO FABBRICATI  
Ufficio Provinciale di  
Cuneo**

Planimetria di u.i.u. in Comune di **Clavesana**

Loc. **Gerino**

civ. 3

Identificativi Catastali:

Sezione:

Foglio: **13**

Particella: **178**

Subalterno: **3**

Compilata da:  
**Sensibile Luca**

Iscritto all'albo:  
**Architetti**

Prov. **Cuneo**

N. **778**

Scheda n. 2

Scala 1:200

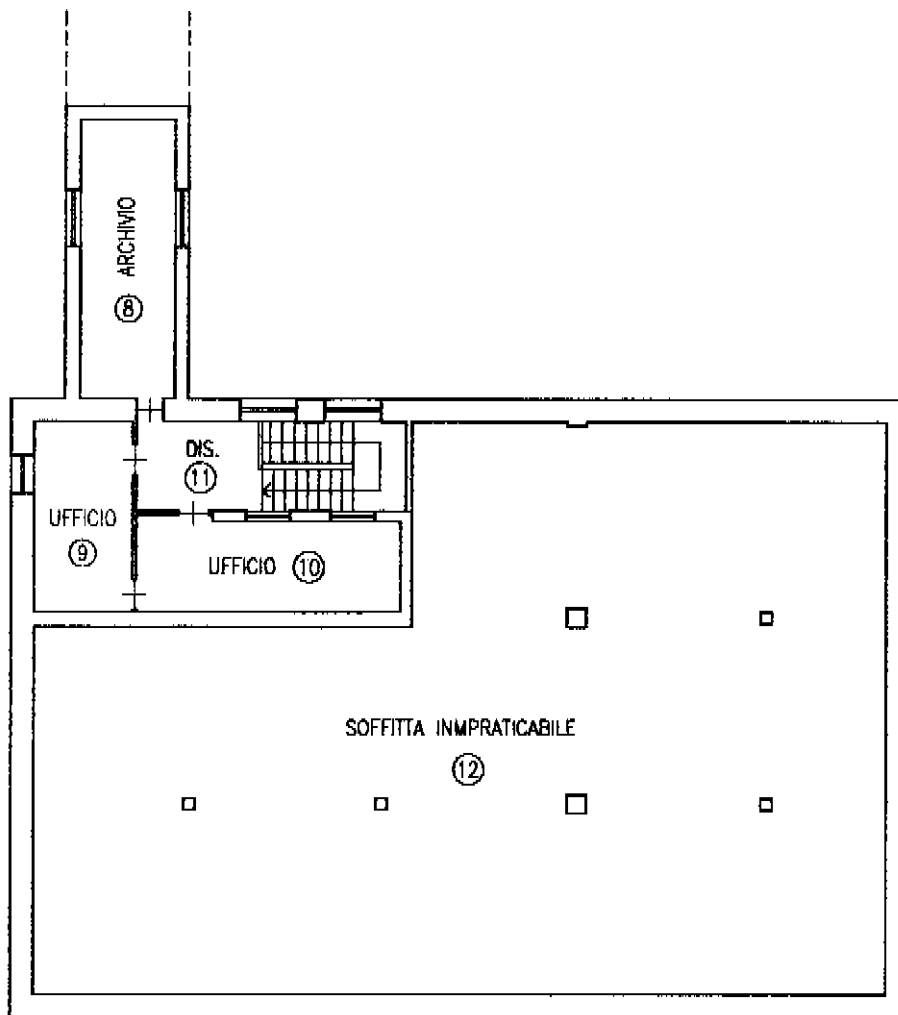

PIANTA PIANO PRIMO

Hm = cm 320



Catasto dei Fabbricati - Situazione al 07/01/2015 - Comune di CLAVESANA (C792) - < Foglio: 13 - Particella: 178 - Subalterno: 3 >  
BORGATA GERINO n. 3 piano: T-1;

10 metri

Ultima planimetria in atti

Agenzia del Territorio  
**CATASTO FABBRICATI**  
Ufficio Provinciale di  
**Cuneo**

<b>ELABORATO PLANIMETRICO</b>	
Compilato da: <b>Sensibile Luca</b>	
Iscritto all'albo: <b>Architetti</b>	
Prov. <b>Cuneo</b>	N. <b>778</b>

Comune di <b>Clavesana</b>		Protocollo n. 000130629 del 22/04/2002	
Sezione:	Foglio: <b>13</b>	Particella: <b>178</b>	Tipo Mappale n. <b>1313</b> del <b>06/03/2002</b>
Dimostrazione grafica dei subalterni			Scala 1 : <b>500</b>

Catasto dei Fabbricati - Situazione al 09/01/2015 - Comune di CLAVESANA (C792) - < Foglio: 13 - Particella: 178 - Elaborato planimetrico >

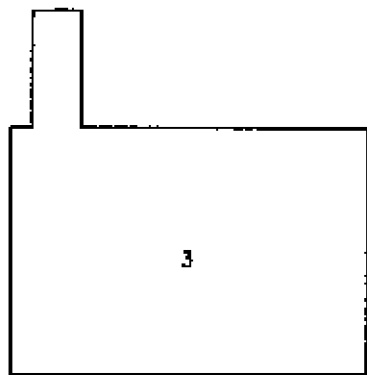

PIANO PRIMO

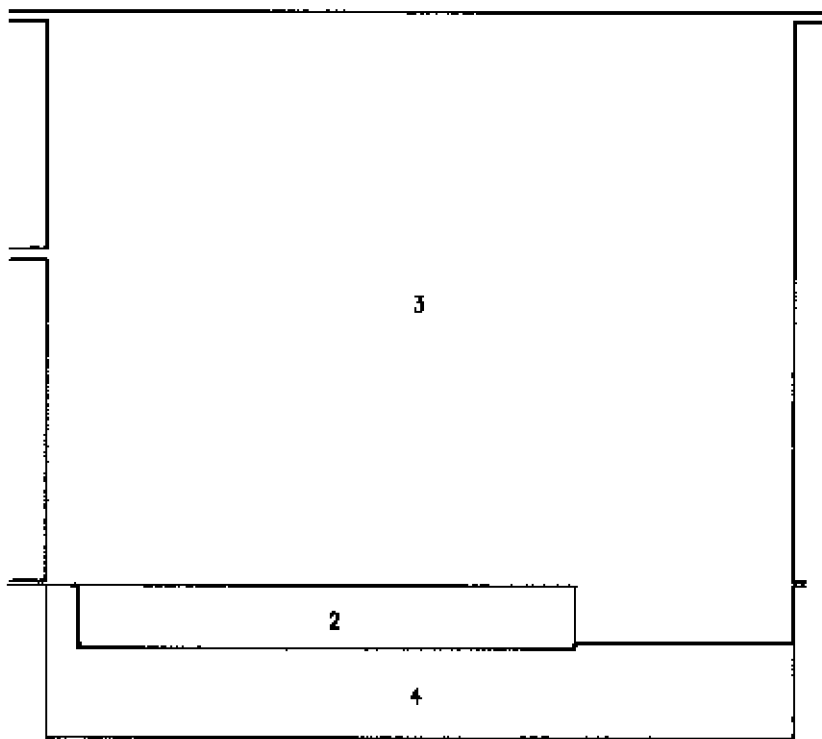

PIANO TERRA

Ultima planimetria in atti