10 metri

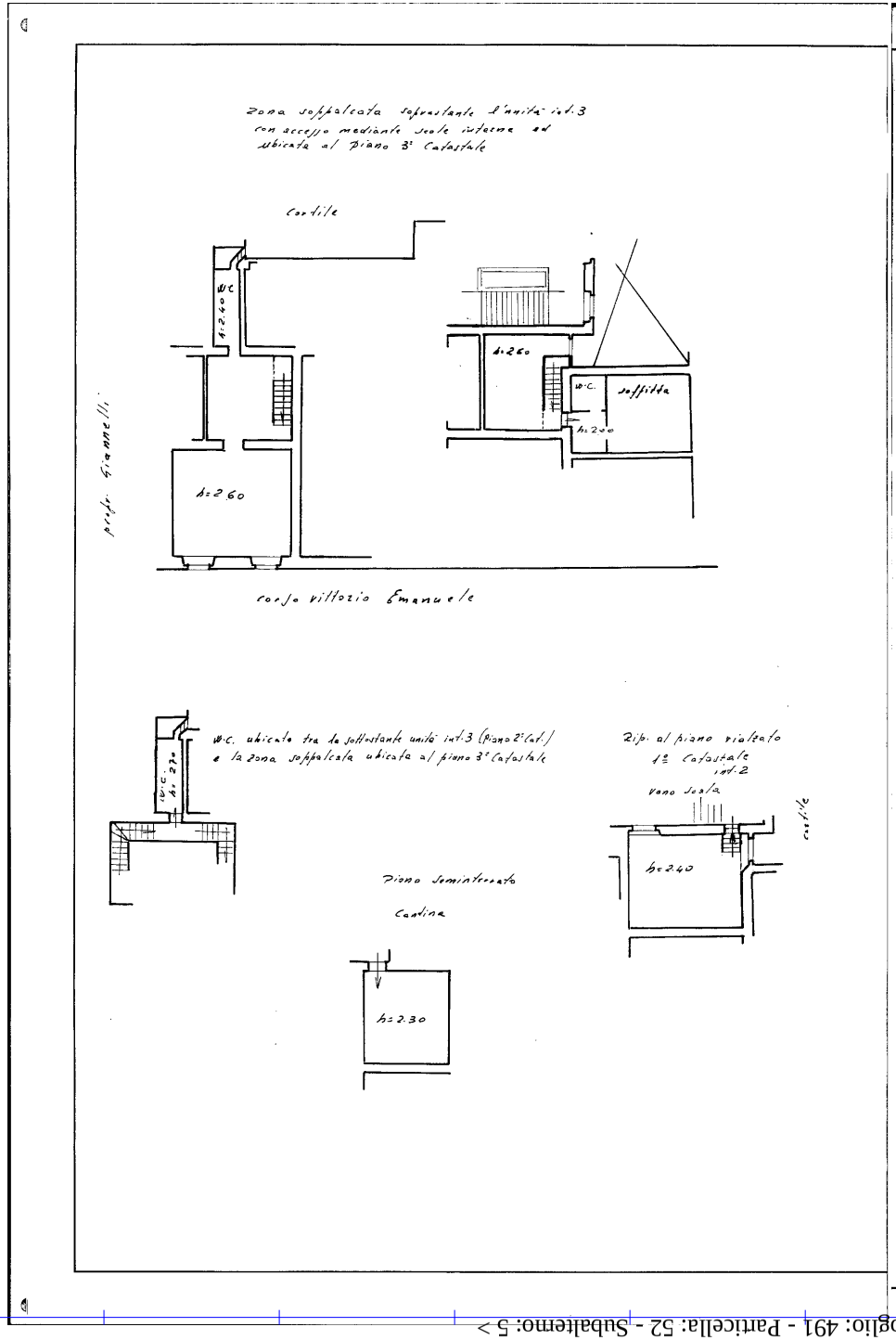

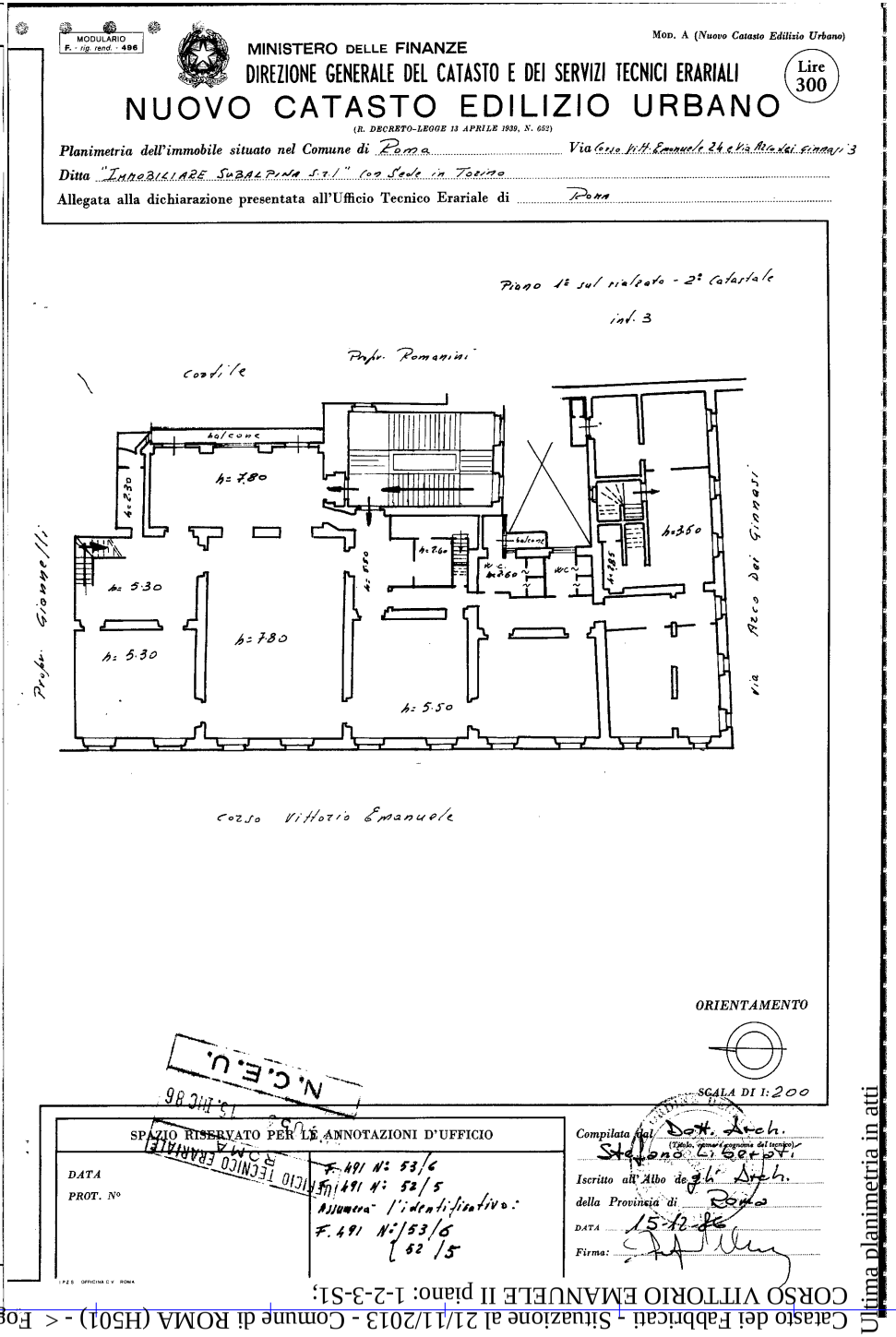

Data presentazione:15/12/1986 - Data: 21/11/2013 - n. T25921 - Richiedente: QRCDCC80T25I726Y

Catasto dei Fabbricati - Situazione al 21/11/2013 - Comune di ROMA (H501) - < Foglio: 491 - Particella: 52 - Subalterno: 5 >

CORSO VITTORIO EMANUELE II piano: 1-2-3-S1;

Ultima planimetria in atti

Data presentazione:15/12/1986 - Data: 21/11/2013 - n. T25921 - Richiedente: QRCDCC80T25I726Y

Totale schede: 1 - Formato di acquisizione: fuori standard (377X504) - Formato stampa richiesto: A4(210x297)