

# NUOVO CATASTO EDILIZIO URBANO

(R. DECRETO-LEGGE 13 APRILE 1939, N. 632)

dell'immobile situato nel Comune di MILANO Via FABIO FILZI 45  
RIZZOTTI GIANNI n. SPILIMBERGO 29.8.1953

dichiarazione presentata all'Ufficio Tecnico Etariale di MILANO

## SEMINTERRATO

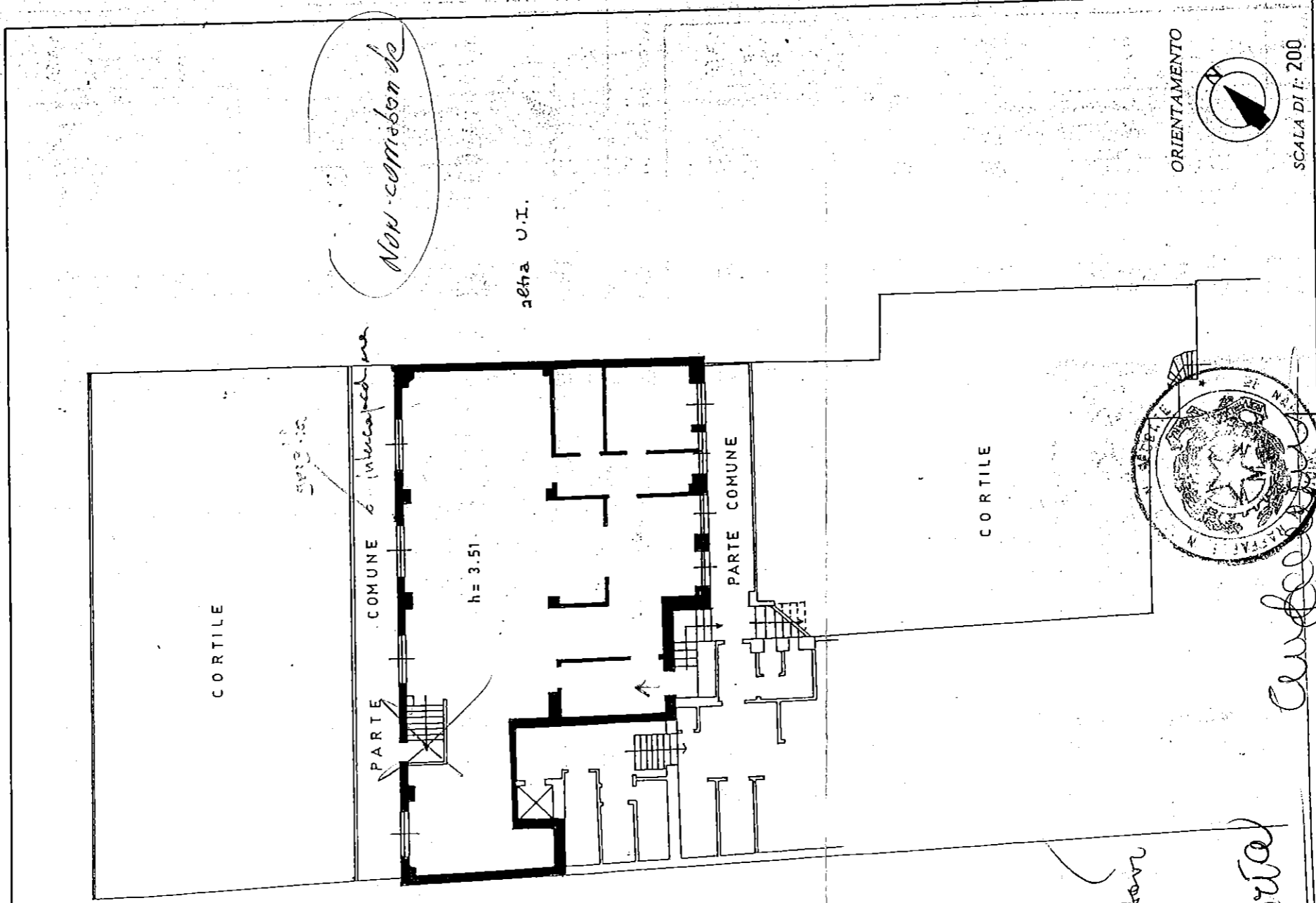

*Fulvio Barbero*  
*Luigi Fabi*  
*Foto Satorio*

*Andree*

ORIENTAMENTO   
SCALA DI 1: 200

Compilata dall' ARCH. PIETRO SALMERACCHI  
(Titolo, nome e cognome del tecnico)

Iscritto all'Albo degli ARCHITETTI n. 1361  
della Provincia di MILANO

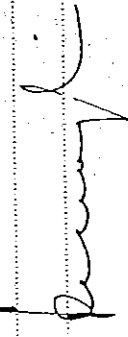
DATA                       
Firma: 

SPAZIO RISERVATO PER LE ANNOTAZIONI D'UFFICIO

PARTITA 284780  
FOGLIO 286 222  
MAPPALE 318  
SUB ALTERNO 54

23905 - 2510597