

# ESTRATTO DI MAPPA



# ELABORATO PLANIMETRICO

Data: 27/09/2017 - n. T189315 - Richiedente: Telematico

**ELABORATO PLANIMETRICO**  
 Compilato da:  
 Grillo Silvia  
 Iscritto all'albo:  
 Geometri  
 Prov. Foggia N. 1688

**Agenzia del Territorio**  
**CATASTO FABBRICATI**  
 Ufficio Provinciale di  
 Foggia

Comune di Foggia Protocollo n. FG0188121 del 26/07/2012  
 Sezione: Foglio: 93 Particella: 1299 Tipo Mappale n. del  
 Dimostrazione grafica dei subalterni Scala 1 : 500

## PIANO PRIMO SOTTOSTRADA

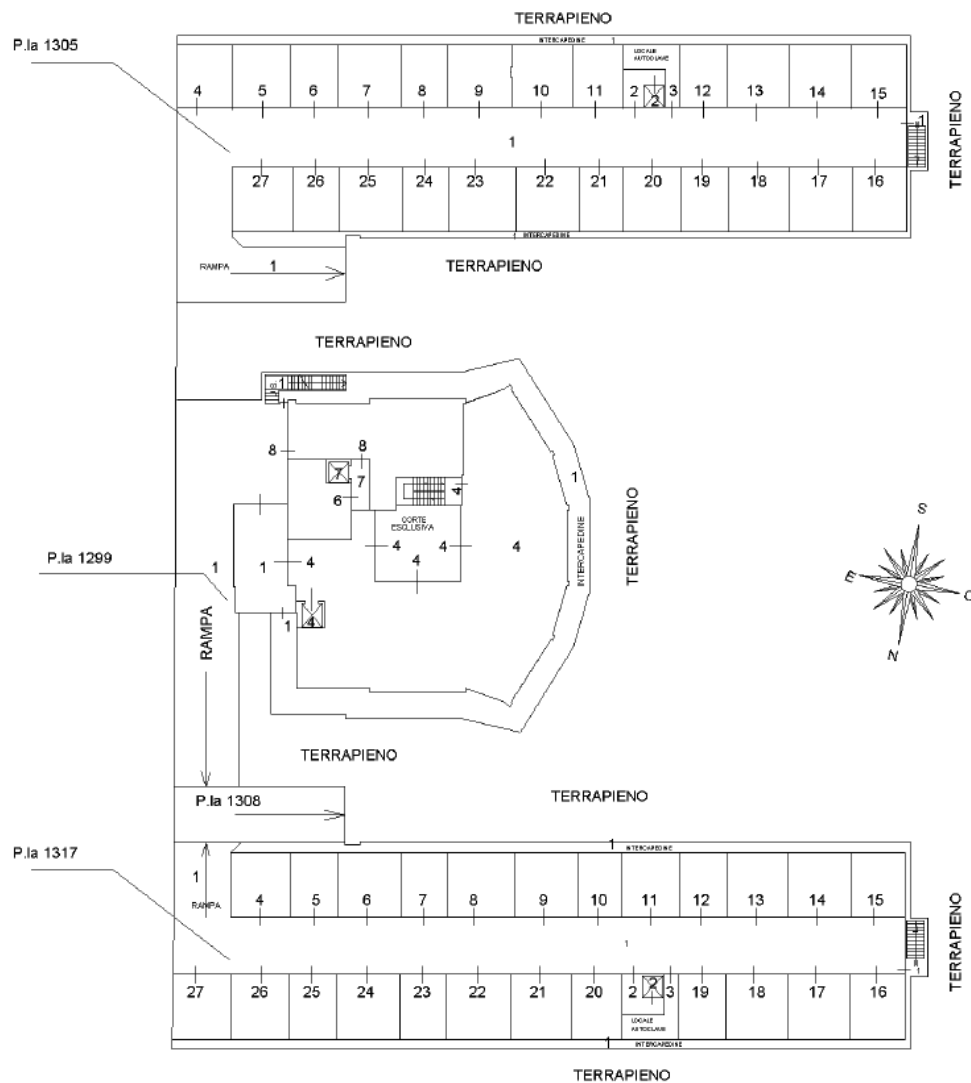

Ultima planimetria in atti

Data: 27/09/2017 - n. T189315 - Richiedente: Telematico

Totale schede: 5 - Formato di acquisizione: A4(210x297) - Formato stampa richiesto: A4(210x297) - Fattore di scala non utilizzabile

Catasto dei Fabbricati - Situazione al 27/09/2017 - Comune di FOGGIA (D643) - < Foglio: 93 - Particella: 1299 - Elaborato planimetrico ^

Data: 27/09/2017 - n. T189315 - Richiedente: Telematico

**ELABORATO PLANIMETRICO**  
Compilato da:  
Grillo Silvia  
Iscritto all'albo:  
Geometri  
Prov. Foggia N. 1688

**Agenzia del Territorio  
CATASTO FABBRICATI  
Ufficio Provinciale di  
Foggia**

Comune di Foggia	Protocollo n. FG0188121 del 26/07/2012
Sezione: Foglio: 93 Particella: 1299	Tipo Mappale n. del
Dimostrazione grafica dei subalterni	Scala 1 : 500

**PIANO TERRA**

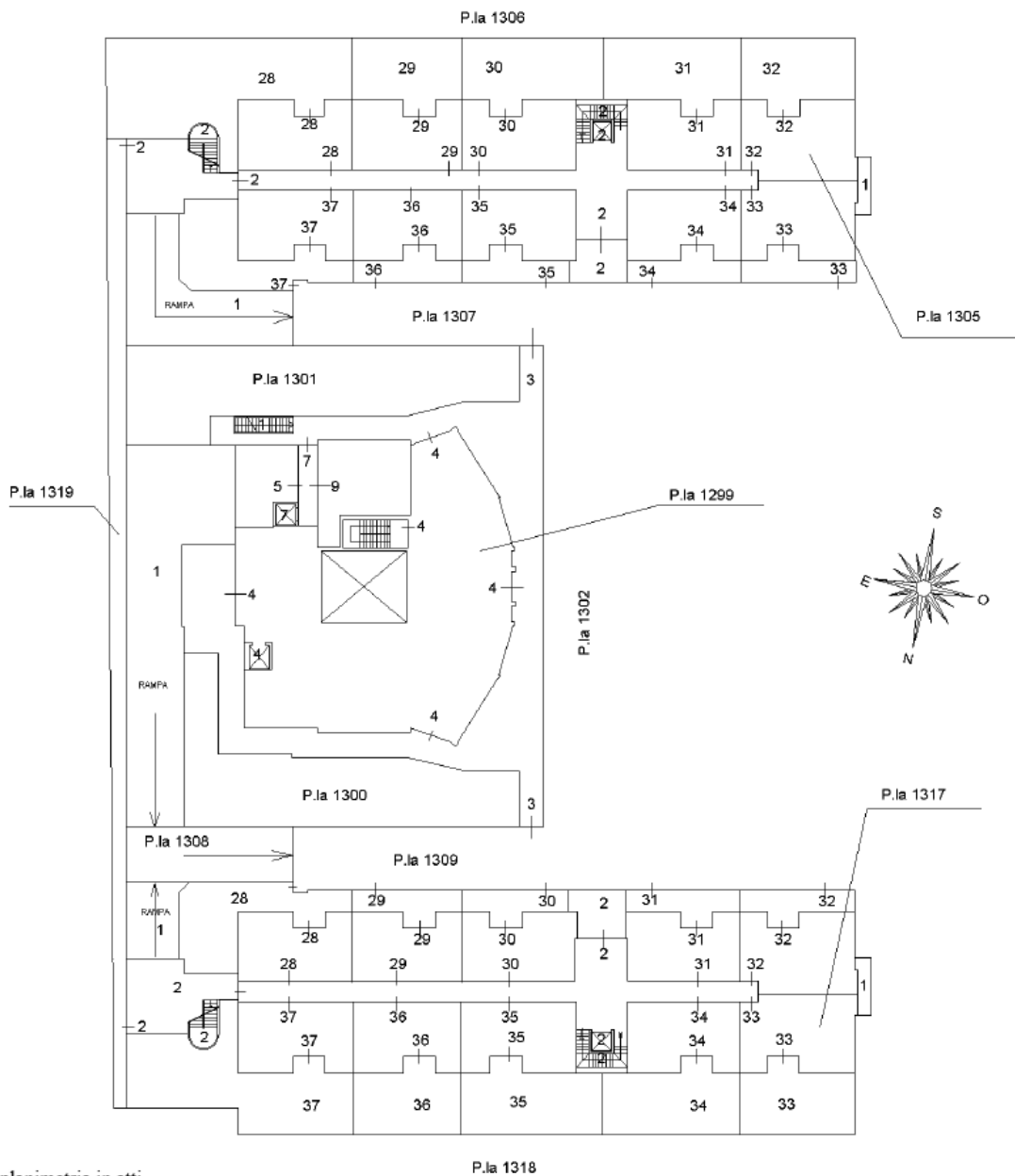

Ultima planimetria in atti

Data: 27/09/2017 - n. T189315 - Richiedente: Telematico

Totale schede: 5 - Formato di acquisizione: A4(210x297) - Formato stampa richiesto: A4(210x297) - Fattore di scala non utilizzabile

Catasto dei Fabbricati - Situazione al 27/09/2017 - Comune di FOGGIA (D643) - < Foglio: 93 - Particella: 1299 - Elaborato planimetrico ^

Data: 27/09/2017 - n. T189315 - Richiedente: Telematico

<b>ELABORATO PLANIMETRICO</b>		<b>Agenzia del Territorio CATASTO FABBRICATI Ufficio Provinciale di Foggia</b>	
Compilato da: Grillo Silvia			
Iscritto all'albo: Geometri		Protocollo n. FG0188121 del 26/07/2012	
Prov. Foggia N. 1688		Tipo Mappale n. del	
Comune di Foggia		Dimostrazione grafica dei subalterni	
Sezione:	Foglio: 93	Particella: 1299	Scala 1 : 500

P.la 1305 PIANO PRIMO

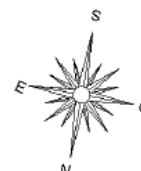
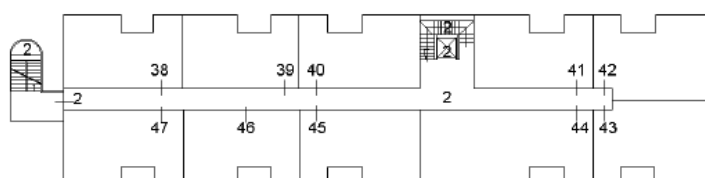

P.la 1317 PIANO PRIMO

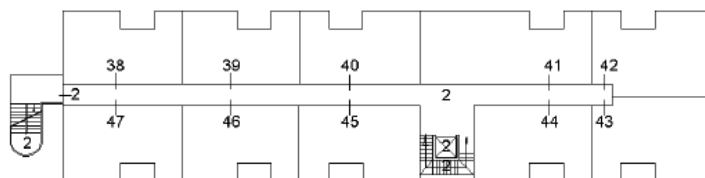

Ultima planimetria in atti

Data: 27/09/2017 - n. T189315 - Richiedente: Telematico

Totale schede: 5 - Formato di acquisizione: A4(210x297) - Formato stampa richiesto: A4(210x297) - Fattore di scala non utilizzabile

Catasto dei Fabbricati - Situazione al 27/09/2017 - Comune di FOGGIA (D643) - < Foglio: 93 - Particella: 1299 - Elaborato planimetrico >

Data: 27/09/2017 - n. T189315 - Richiedente: Telematico

<b>ELABORATO PLANIMETRICO</b>		<b>Agenzia del Territorio CATASTO FABBRICATI Ufficio Provinciale di Foggia</b>	
Compilato da: Grillo Silvia			
Iscritto all'albo: Geometri Prov. Foggia N. 1688			
Comune di Foggia		Protocollo n. FG0188121 del 26/07/2012	
Sezione:	Foglio: 93	Particella: 1299	Tipo Mappale n. del
Dimostrazione grafica dei subalterni			Scala 1 : 500

P.la 1305 PIANO SECONDO

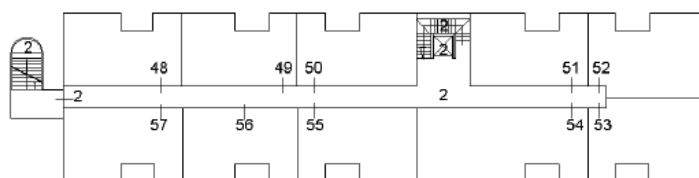

P.la 1317 PIANO SECONDO

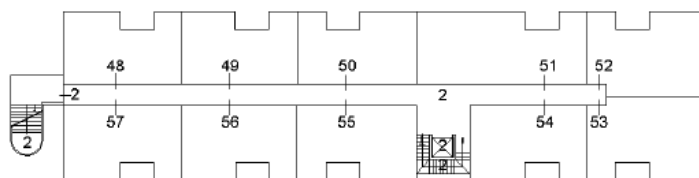

Ultima planimetria in atti

Data: 27/09/2017 - n. T189315 - Richiedente: Telematico

Totale schede: 5 - Formato di acquisizione: A4(210x297) - Formato stampa richiesto: A4(210x297) - Fattore di scala non utilizzabile

Catasto dei Fabbricati - Situazione al 27/09/2017 - Comune di FOGGIA (D643) - < Foglio: 93 - Particella: 1299 - Elaborato planimetrico ^

Data: 27/09/2017 - n. T189315 - Richiedente: Telematico

ELABORATO PLANIMETRICO	
Compilato da: Grillo Silvia	
Iscritto all'albo: Geometri	
Prov. Foggia	N. 1688

**Agenzia del Territorio  
CATASTO FABBRICATI  
Ufficio Provinciale di  
Foggia**

Comune di Foggia	Protocollo n. FG0188121 del 26/07/2012
Sezione: Foglio: 93 Particella: 1299	Tipo Mappale n. del
Dimostrazione grafica dei subalterni	Scala 1 : 500

**P.la 1305 PIANO TERZO**

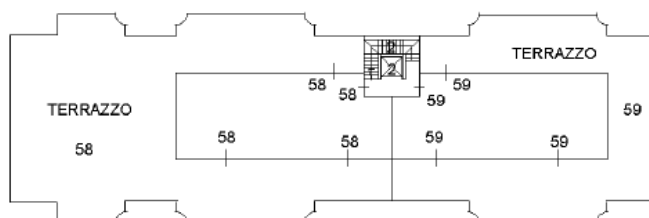

**P.la 1317 PIANO TERZO**

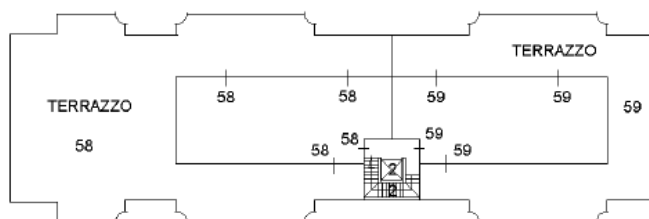

Ultima planimetria in atti

Data: 27/09/2017 - n. T189315 - Richiedente: Telematico

Totale schede: 5 - Formato di acquisizione: A4(210x297) - Formato stampa richiesto: A4(210x297) - Fattore di scala non utilizzabile

Catasto dei Fabbricati - Situazione al 27/09/2017 - Comune di FOGGIA (D643) - < Foglio: 93 - Particella: 1299 - Elaborato planimetrico >

# PLANIMETRIE CATASTALI

Data: 24/04/2017 - n. T129567 - Richiedente: TRDGP68C17F924P

**Agenzia del Territorio  
CATASTO FABBRICATI  
Ufficio Provinciale di  
Foggia**

Dichiarazione protocollo n. FG0022297 del 26/01/2012	
Planimetria di u.i.u. in Comune di Foggia	
Viale Degli Aviatori civ. SNC	
Identificativi Catastali:	Compilata da: Grillo Silvia
Sezione:	Iscritto all'albo: Geometri
Foglio: 93	Prov. Foggia
Particella: 1299	N. 1688
Subalterno: 4	

Scheda n. 1 Scala 1:200

**PIANO PRIMO SOTTOSTRADA**  
H = 3.00 m

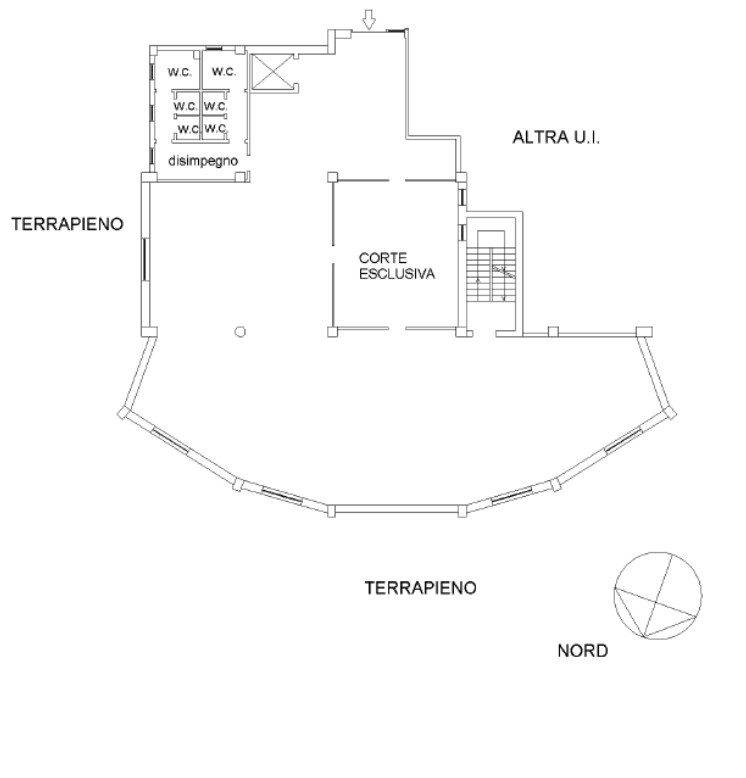

Data: 24/04/2017 - n. T129567 - Richiedente: TRDGP68C17F924P  
Totale schede: 2 - Formato di acquisizione: A4(210x297) - Formato stampa richiesto: A3(297x420)  
Ultima planimetria in atti

1688 01  
< Foglio: 93 - Particella: 1299 - Subalterno: 4 >  
Catasto dei Fabbricati - Situazione al 24/04/2017 - Comune di FOGGIA (D643) - VIALE DEGLI AVIATORI SNC piano: S1-T;

**Agenzia del Territorio  
CATASTO FABBRICATI  
Ufficio Provinciale di  
Foggia**

Dichiarazione protocollo n. FG0022297 del 26/01/2012	
Planimetria di u.i.u. in Comune di Foggia	
Viale Degli Aviatori civ. SNC	
Identificativi Catastali:	Compilata da:
Serione:	Grillo Silvia
Foglio: 93	Iscritto all'albo:
Particella: 1299	Geometri
Subalterno: 4	Prov. Foggia N. 1688

Scheda n. 2 Scala 1:200

**PIANO TERRA**  
H = 3.70 m

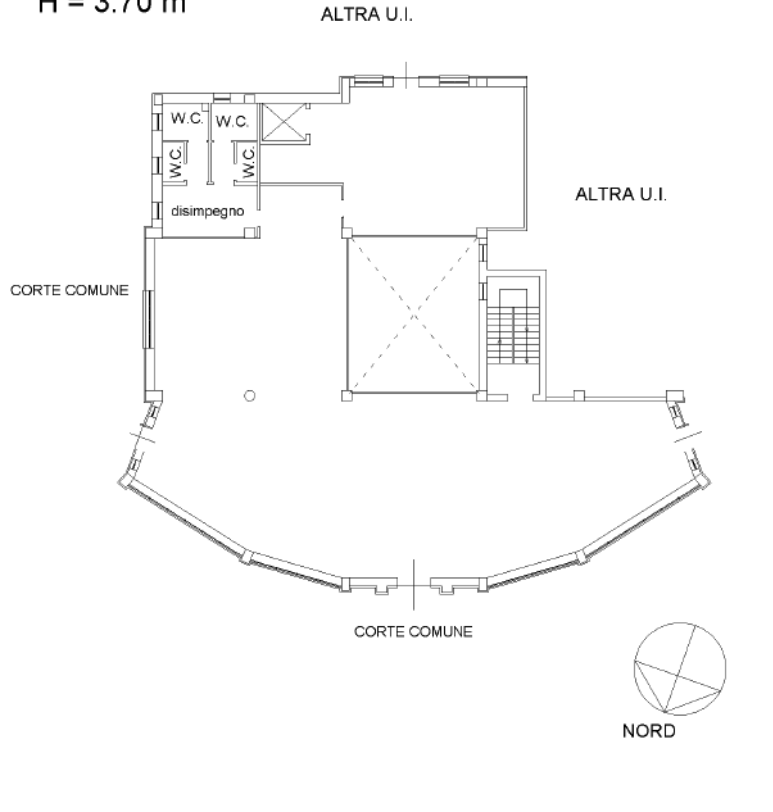

ipm01

Catasto dei Fabbricati - Situazione al 24/04/2017 - Comune di FOGGIA (D643) - < Foglio: 93 - Particella: 1299 - Subalterno: 4 ->  
VIALE DEGLI AVIATORI SNC piano: S1-T;