

PLANIMETRIA CATASTALE

Data: 22/03/2024 - n. T269244 - Richiedente: RTUGLC84S20H703U

Agenzia delle Entrate CATASTO FABBRICATI Ufficio Provinciale di Roma	Dichiarazione protocollo n. RM0268598del 07/06/2018	
	Comune di Roma Via Di Boccea	civ. 419/E
Identificativi Catastali: Sezione: Foglio: 348 Particella: 89 Subalterno: 513	Compilata da: Autieri Luca Iscritto all'albo: Geometri Prov. Avellino	N. 3225
Planimetria Schema n. 1	Scala 1:200	

PIANO PRIMO SOTTOSTRADA
H 3.15

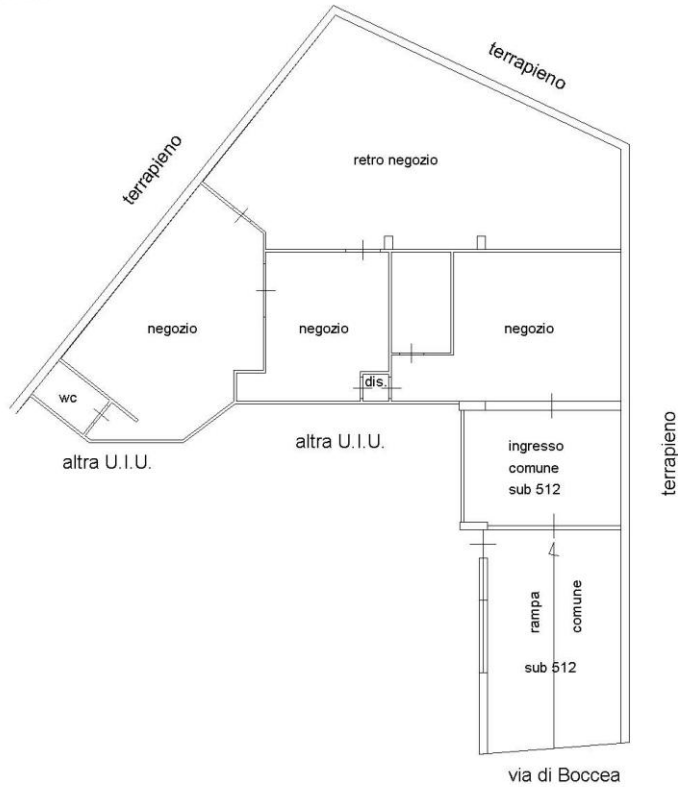

Catasto dei Fabbricati - Situazione al 22/03/2024 - Comune di ROMA(H501) - < Foglio 348 - Particella 89 - Subalterno 513 >
VIA DI BOCCIA n. 419/E Piano S1

Ultima planimetria in atti

Data: 22/03/2024 - n. T269244 - Richiedente: RTUGLC84S20H703U

Totale schede: 1 - Formato di acquisizione: A4(210x297) - Formato stampa richiesto: A4(210x297)

Agenzia delle Entrate CATASTO FABBRICATI Ufficio Provinciale di Roma	Dichiarazione protocollo n. RM0268598del 07/06/2018	
	Comune di Roma Via Di Boccea civ. 419/E	
Planimetria Schema n. 1 Scala 1:200	Identificativi Catastali:	Compilata da:
	Sezione: Foglio: 348 Particella: 89 Subalterno: 514	Autieri Luca Iscritto all'albo: Geometri Prov. Avellino N. 3225

PIANO PRIMO SOTTOSTRADA
H 3.15

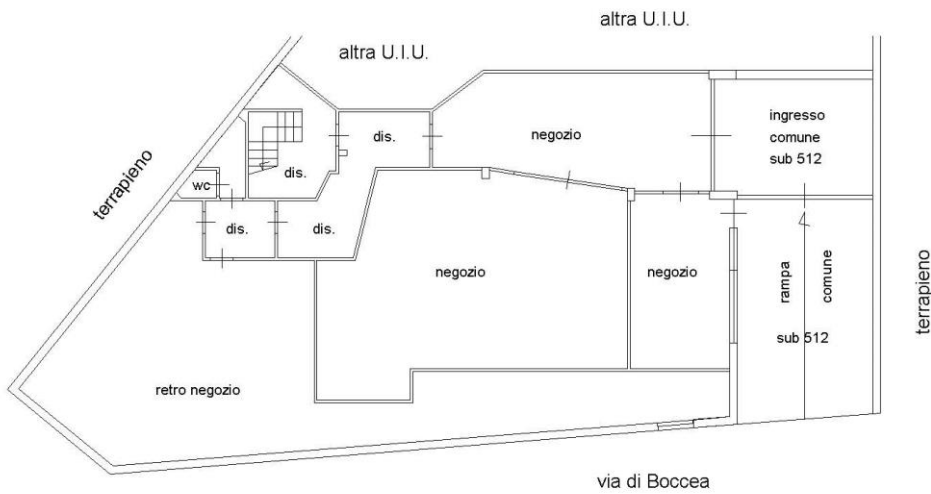

Ultima planimetria in atti