

# ESTRATTO DI MAPPA

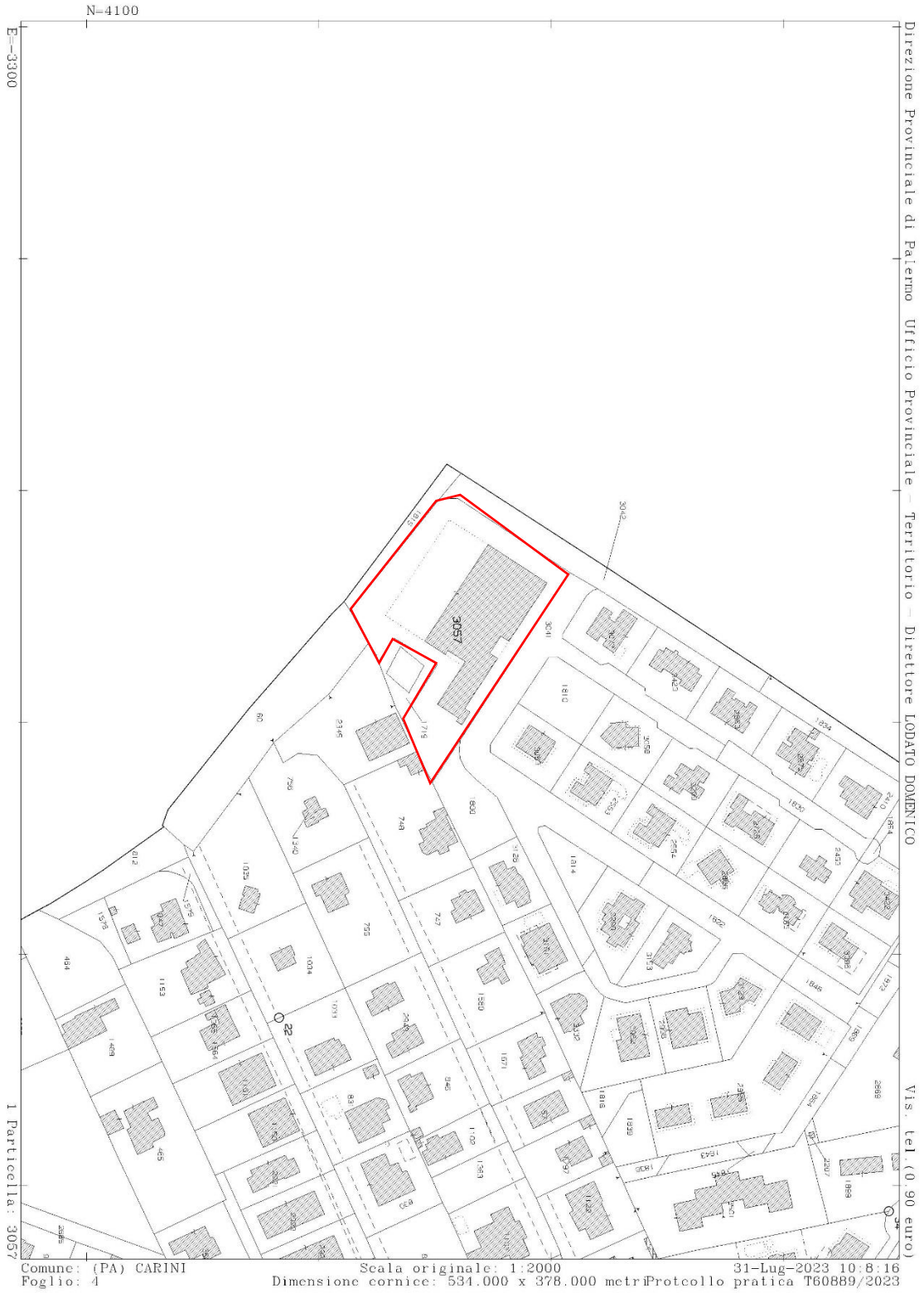

# PLANIMETRIA CATASTALE

Data: 31/07/2023 - n. T65138 - Richiedente: RTUGLC84S20H703U

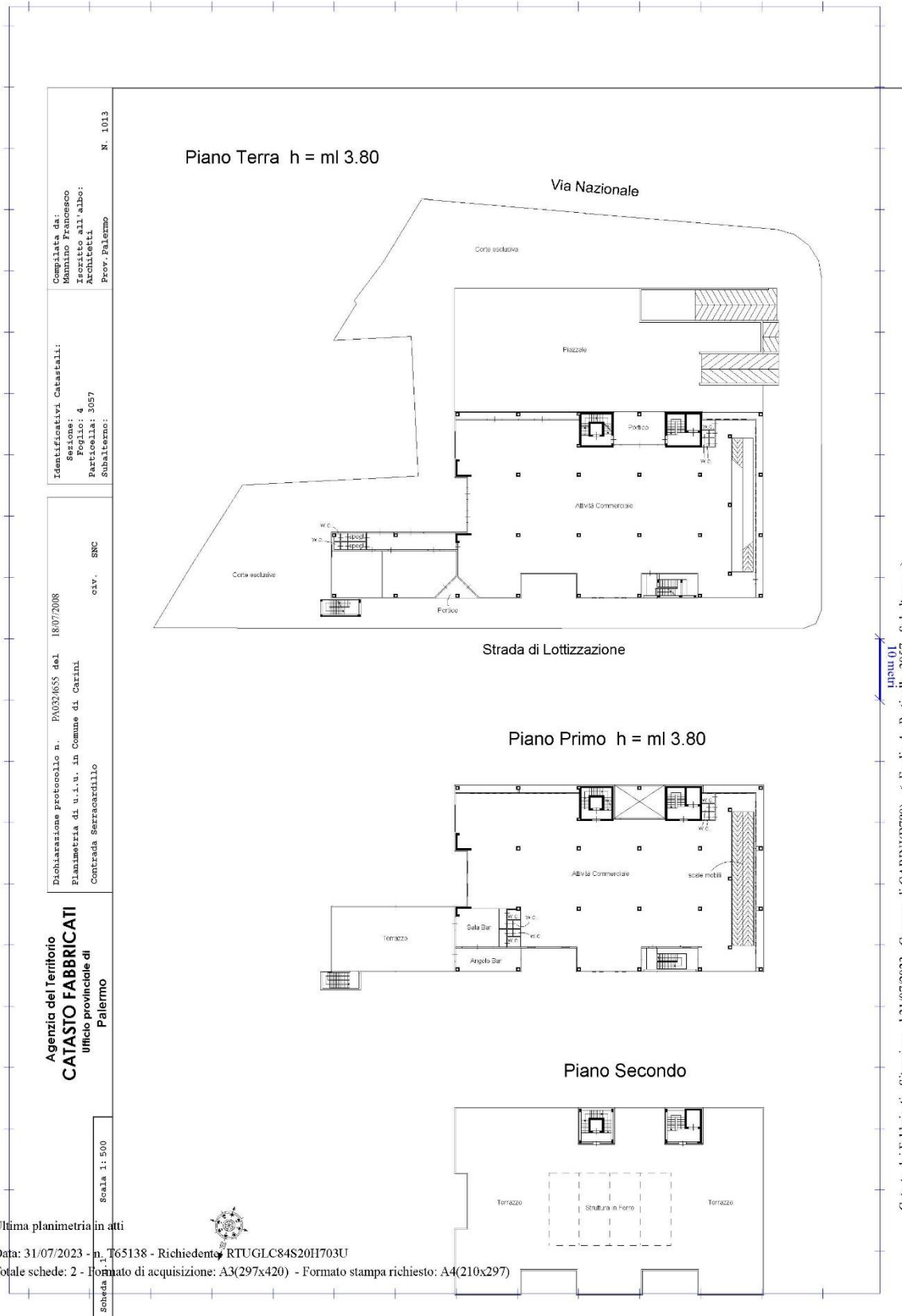

Completata da:  
Comm. Penco  
V. Penco  
Architetti  
Pror. Palermo N. 1013

Identificativi Catastrali:  
Sezione:  
Foglio: 4  
Particolar: 3057  
Subalterno:

Dichiarazione protocollo n. PAG324655 del 18/07/2008  
Planimetria di u.i.u. in Comune di Carini  
Contrada Serracardillo  
civ. SNC

Agenzia del Territorio  
**CATASTO FABBRICATI**  
Ufficio provinciale di  
Palermo  
Scala 1: 500

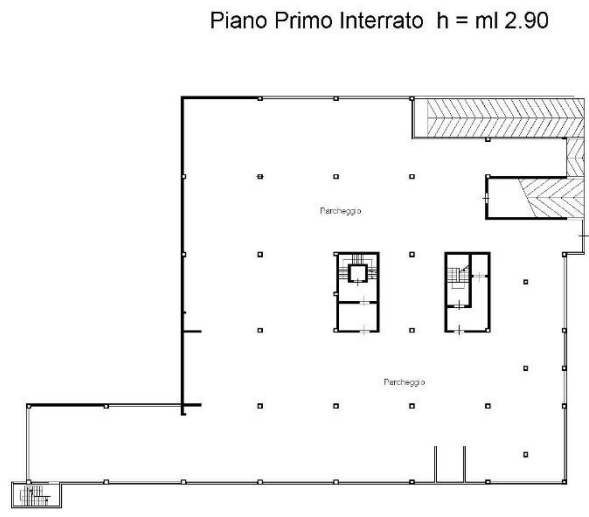

Piano Primo Interrato h = ml 2.90

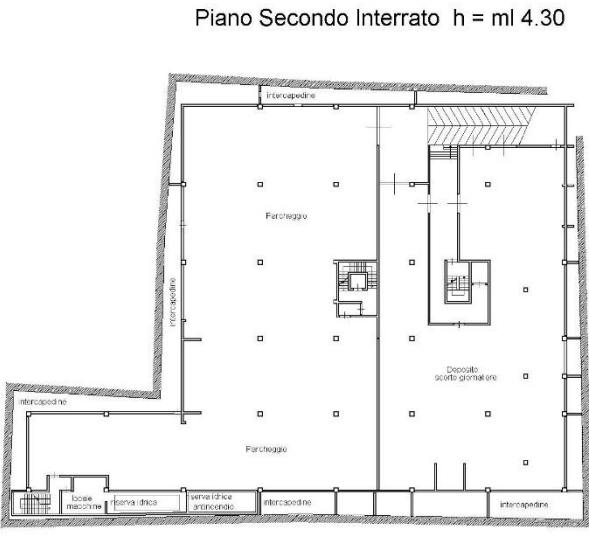

Piano Secondo Interrato h = ml 4.30

ipart 01  
Catasto dei Fabbricati - Situazione al 31/07/2023 - Comune di CARINI (B780) - Foglio 4 - Particella 3057 - Subalterno  
CONTRADA SERRACARDILLO n. SNC Piano S2 - T1 - 2-81

Ultima planimetria in atti

Data: 31/07/2023 - n. T65138 - Richiedente: RTUGLC84S20H703U

Totale schede: 2 - Formato di acquisizione: A3(297x420) - Formato stampa richiesto: A4(210x297)

