

MINISTERO DELLE FINANZE DIREZIONE GENERALE DEL CATASTO E DEI SERVIZI TECNICI ERARIALI NUOVO CATASTO EDILIZIO URBANO

(R. DECRETO-L. 10 APRILE 1986, N. 68)

Planimetria dell'immobile situato nel Comune di CASTELFRANCO/SOTTO Via RAFFAELLO SANZIO
CAROTTI MARIO MATO A CASTELFRANCO/SOTTO L. 9/5/1950 - PROPRIETÀ 338/1000
Ditta DAPA STEFANO MATO A CASTELFRANCO L. 20/1/1929 - PROPRIETÀ 353/1000
PETRI RELUATO MATO A CASTELFRANCO/SOTTO L. 3/3/1924 - PROPRIETÀ 353/1000
Allegata alla dichiarazione presentata all'Ufficio Tecnico Erariale di PISA

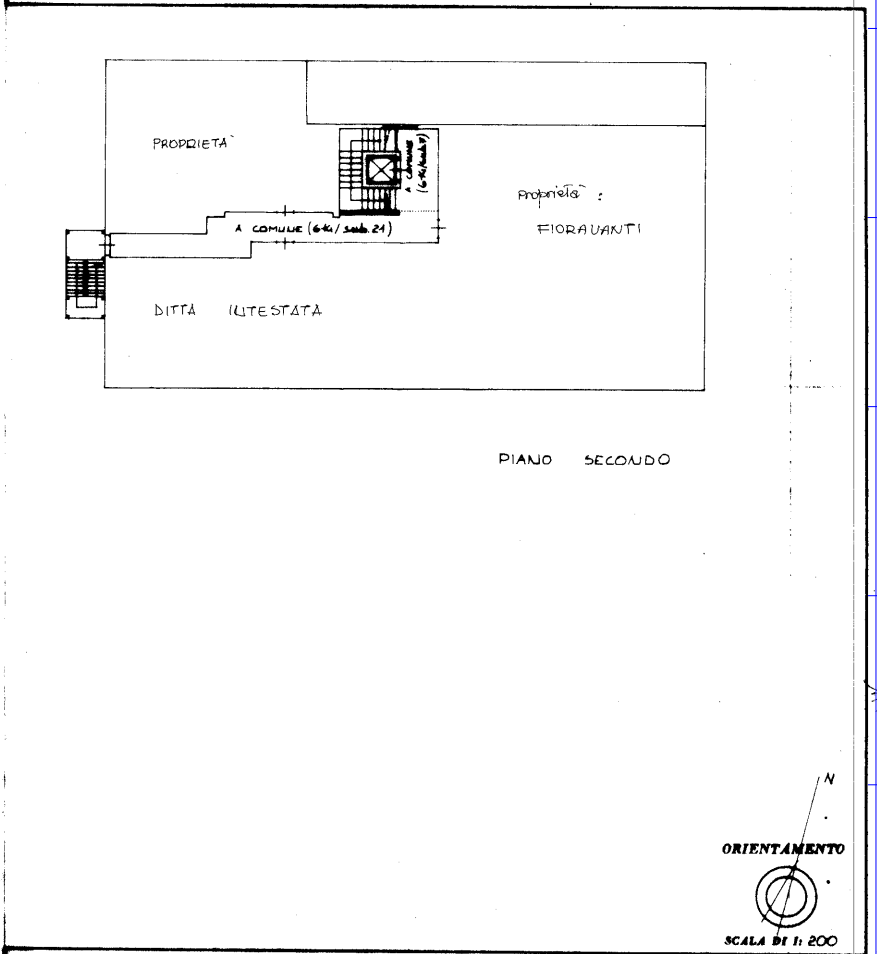
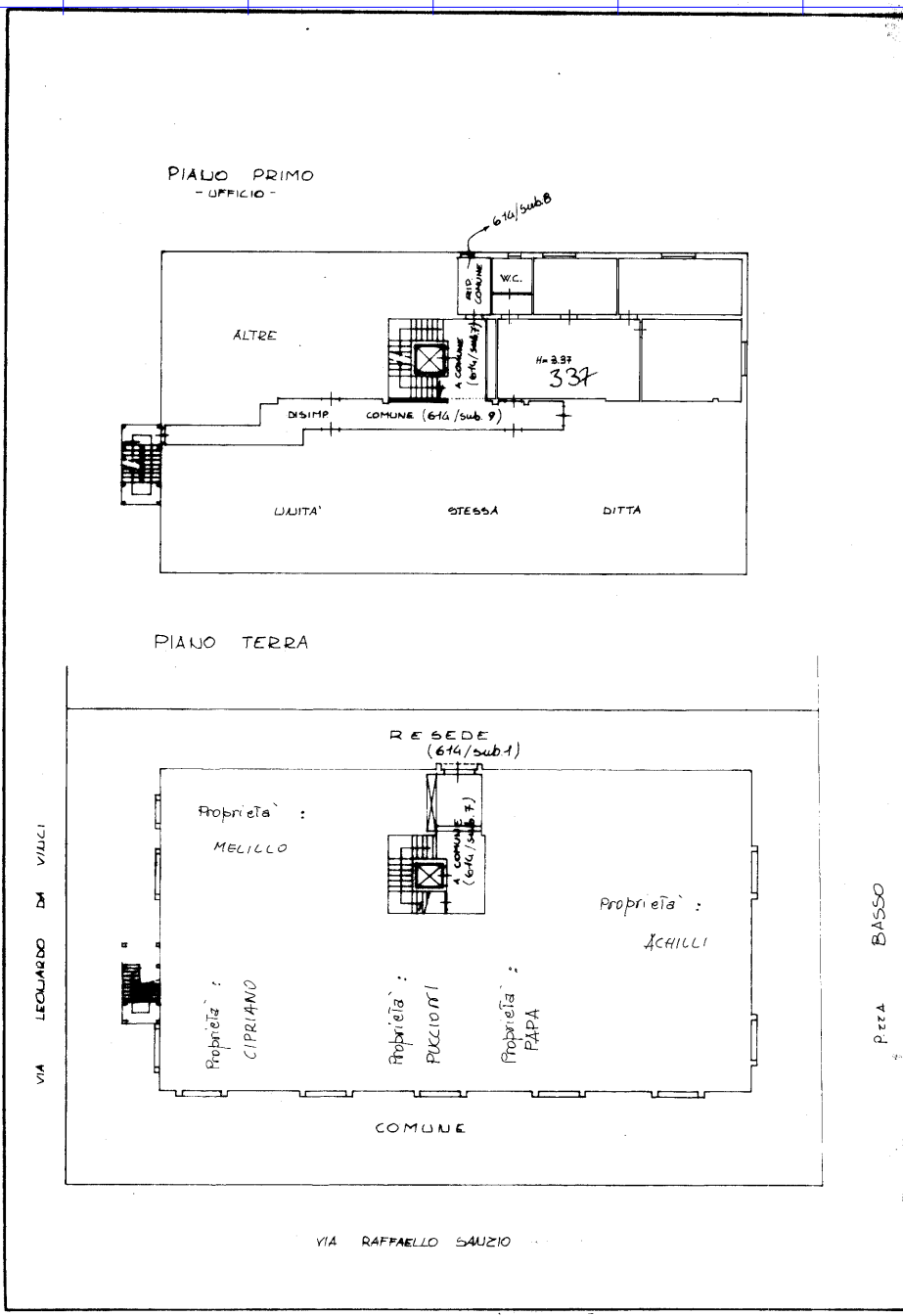

SPAZIO RISERVATO PER LE ANNOTAZIONI D'UFFICIO

DATA	FOLIO	43
PROT. N°	PART.	614
	SUB.	14

14-03-87
20/1/1929
14/5

Compilato dal GEOM. FIRENICO DEL TAVOLINO
Iscritto all'Albo dei GEOMETRI della Provincia di PISA
DATA 17/03/2022
Firma: [Signature]

10 metri