

**Agenzia del Territorio
CATASTO FABBRICATI
Ufficio Provinciale di
Vercelli**

Dichiarazione protocollo n. 000062460 del 24/05/2002 Planimetria di u.i.u. in Comune di Borgo Vercelli Via Repubblica civ.	
Identificativi Catastali: Sezione: Foglio: 23 Particella: 267 Subalterno:	Compilata da: Allolio Renato Iscritto all'albo: Geometri Prov. Vercelli N. 1227

Scheda n. 1 Scala 1:200

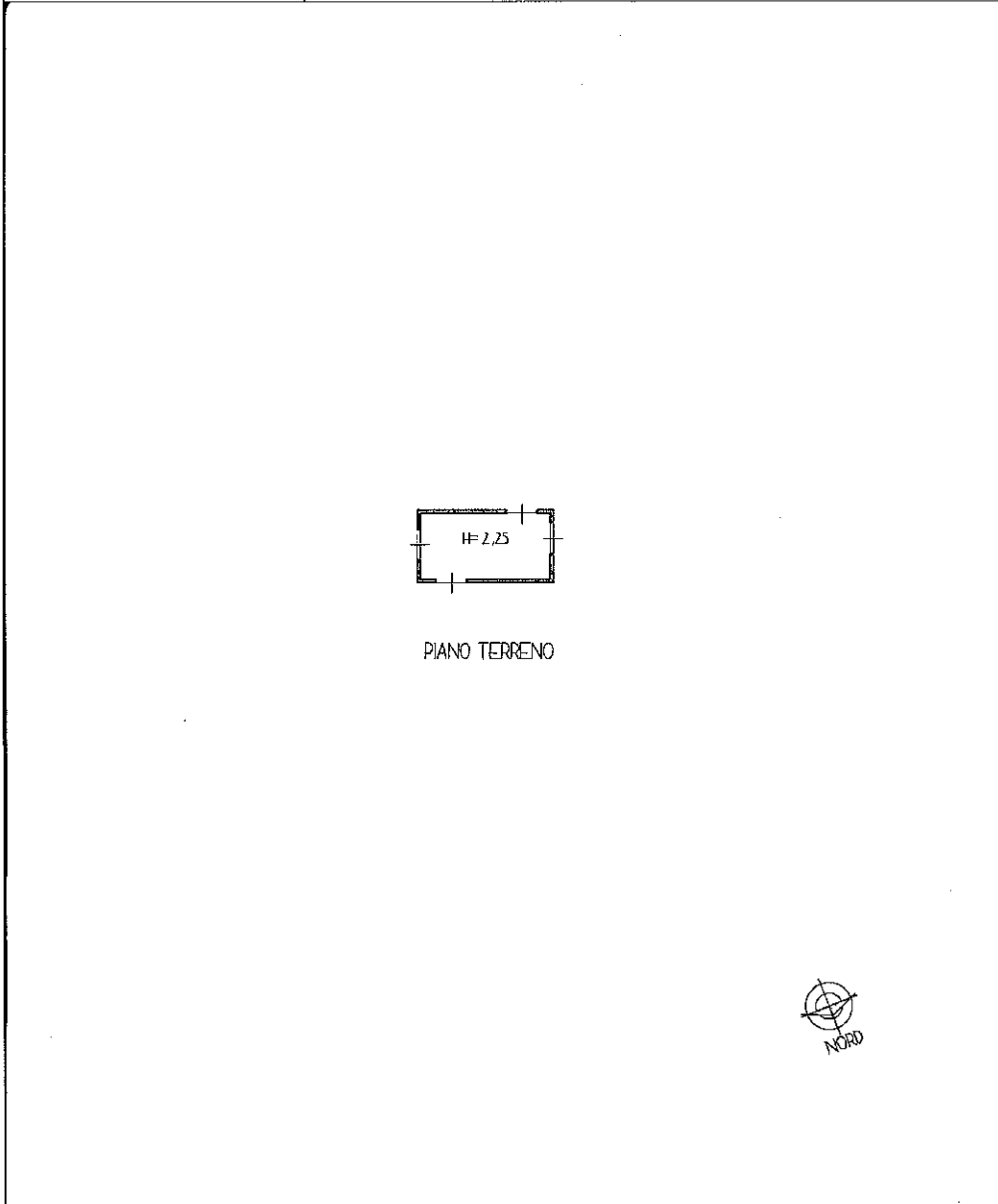

10 metri

Catasto dei Fabbricati - Situazione al 31/07/2012 - Comune di BORGIO VERCELLI (B046) - < Foglio: 23 - Particella: 267 - Subalterno: 0 >

**Agenzia del Territorio
CATASTO FABBRICATI
Ufficio Provinciale di
Vercelli**

Dichiarazione protocollo n. 000094901 del 13/09/2002

Planimetria di u.i.u. in Comune di Borgo Vercelli

Via Vercelli

civ. 25

Identificativi Catastali:

Sezione:

Foglio: 23

Particella: 320

Subalterno: 2

Compilata da:

Romoli Andrea

Iscritto all'albo:

Geometri

Prov. Vercelli

N. 1552

Scheda n. 1

Scala 1:500

Catasto dei Fabbricati - Situazione al 27/03/2013 - Comune di BORGIO VERCELLI (B046) - Foglio: 23 - Particella: 320 - Subalterno: 2 - VIA VERCELLI n. 25 piano: S1-T-1;

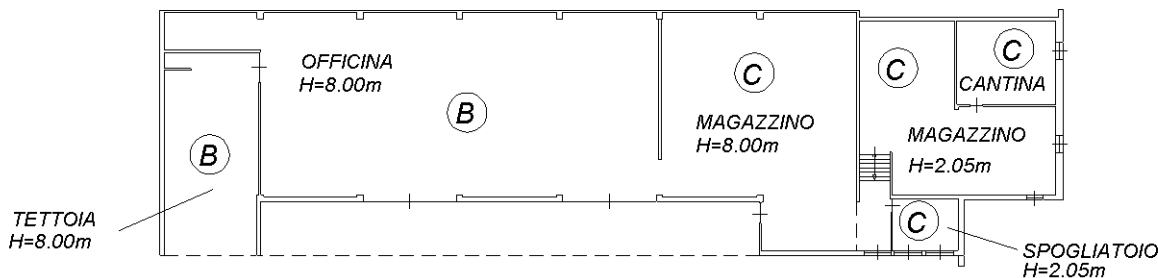

PIANTA PIANO TERRENO

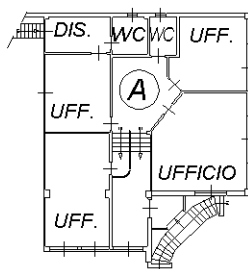

PIANTA PIANO PRIMO
H=3.20m

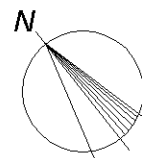

Ultima planimetria in atti

10 metri

Dichiarazione protocollo n. 000094901 del 13/09/2002

**Agenzia del Territorio
CATASTO FABBRICATI
Ufficio Provinciale di
Vercelli**

Planimetria di u.i.u. in Comune di Borgo Vercelli

Via Vercelli

civ. 25

Identificativi Catastali:

Sezione:

Foglio: 23

Particella: 320

Subalterno: 3

Compilata da:
Romoli Andrea

Iscritto all'albo:
Geometri

Prov. Vercelli

N. 1552

Scheda n. 1

Scala 1:200

ALLOGGIO CUSTODE

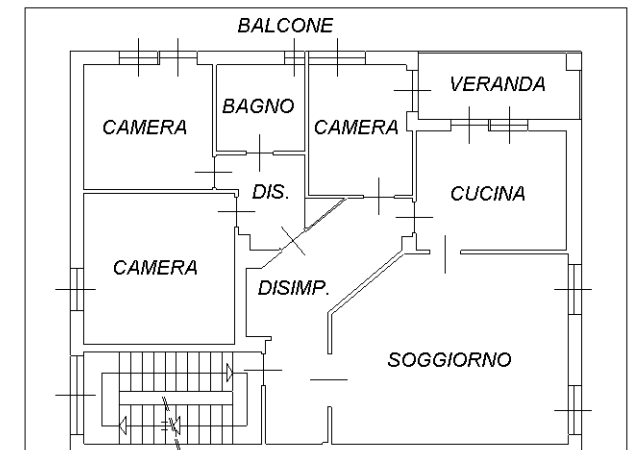

PIANTA PIANO PRIMO

H=3.00m

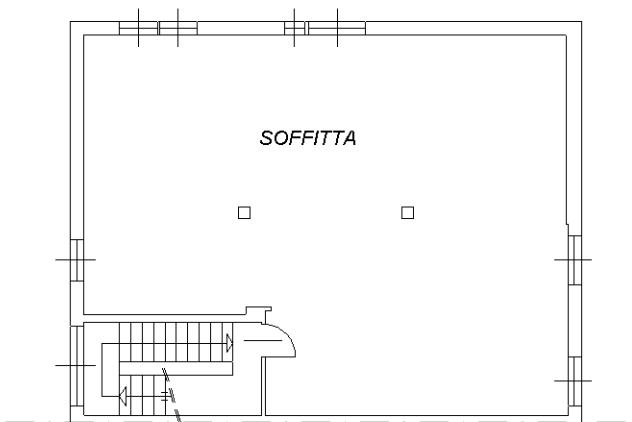

PIANTA SOTTOTETTO

Hm=2.70m

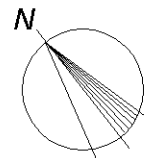

Catasto dei Fabbricati - Situazione al 10/04/2013 - Comune di BORGIO VERCELLI (B046) - Foglio: 23 - Particella: 320 - Subalterno: 3 >

VIA VERCELLI n. 25 piano: 1-3;

10 metri

Ultima planimetria in atti

**Agenzia del Territorio
CATASTO FABBRICATI
Ufficio Provinciale di
Vercelli**

Dichiarazione protocollo n. VC0047235 del 14/07/2005

Planimetria di u.i.u. in Comune di Borgo Vercelli

Via Vercelli

civ. 23

Identificativi Catastali:

Sezione:

Foglio: 23

Particella: 320

Subalterno: 4

Compilata da:

Romoli Andrea

Iscritto all'albo:

Geometri

Prov. Vercelli

N. 1552

Scheda n. 1

Scala 1:500

PIANTA PIANO TERRENO

PIANTA PIANO PRIMO

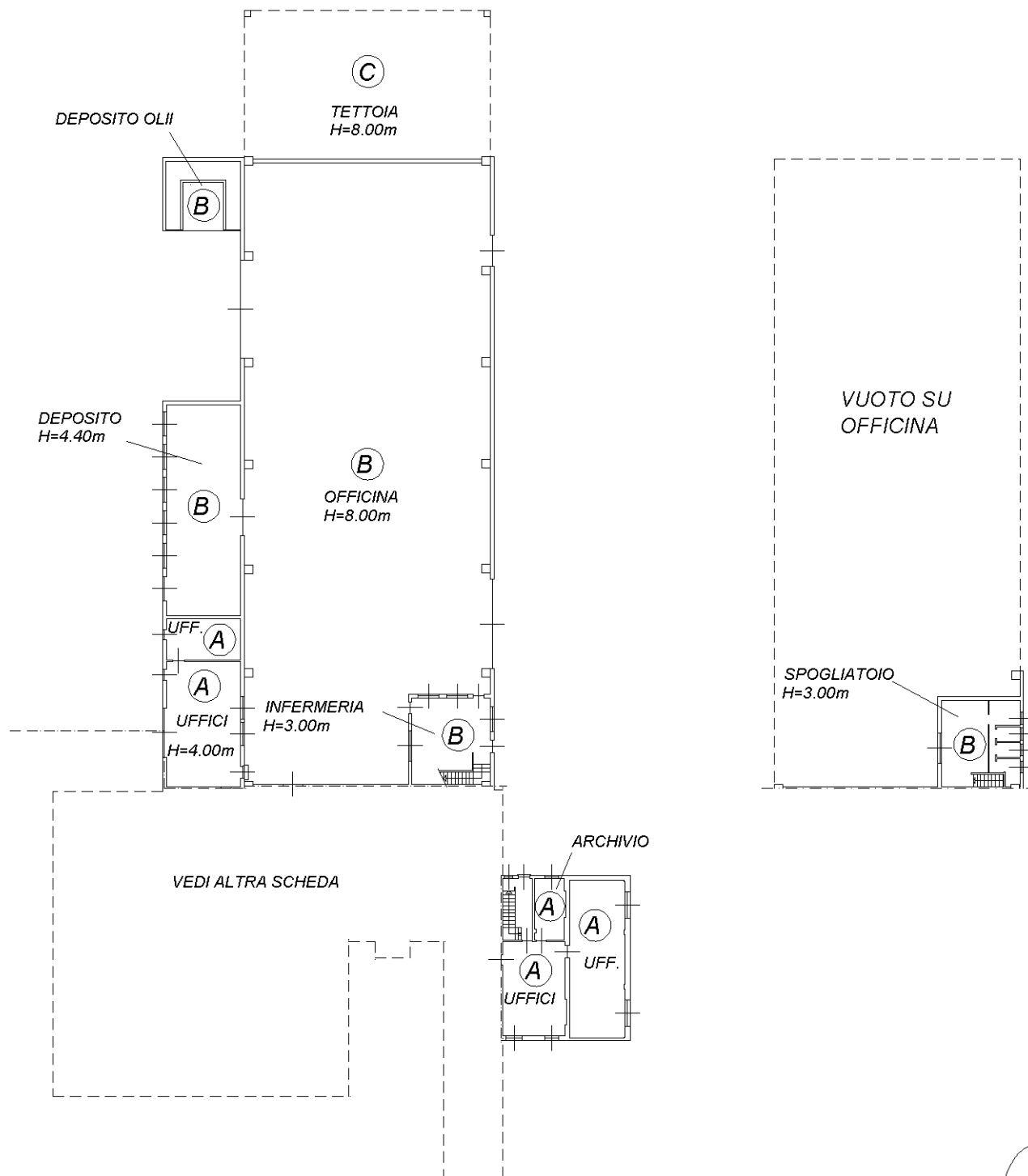

Catascio dei Fabbricati - Situazione al 27/03/2013 - Comune di BORGIO VERCELLI (B046) - Foglio: 23 - Particella: 320 - Subalterno: 4 - VIA VERCELLI n. 23 piano: 1-T;

10 metri

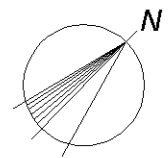

Ultima planimetria in atti